

 Lobby-meble

meble biurowe i metalowe

ul. POD FORTEM 2F, 31-302 KRAKÓW

tel: 12 414-06-90, 414-36-49 fax: 12 411-02-12

kom: 510-199-208, 510-117-573, 509-199-431

@: BIURO@L-MEBLE.pl, www.L-MEBLE.pl

	fotele gabinetowe obrotowe <i>executive chairs</i>	krzesła obrotowe <i>task chairs</i>	fotele i krzesła konferencyjne <i>conference chairs</i>	ławki <i>benches</i>	systemy recepcyjne <i>reception systems</i>
acos			90-91		
action	26-27	46-47			
active	28-29	48-49	92-93		
arca		50-51	94-95		
ariz			96-97		
bit			98-99		
dream			100-101	150-151	
exec sofa					160-163
fan		52-53	102-105		164-165
format	30-31	54-55	106-107		
hover					166-167
Jet			108-109		
kala			110-111	152-153	
koko					168-169
komo			112-113		
lider			114-115		
ligo			116-117		
linus	32-33	56-57	118-119	154-155	
muza			120-121		
niko	34-35	58-59	122-123		
october					170-173
one	36-37	60-61	124-125		
perfo III	38-39	62-63	126-127		
playa		64-65			
plus new		66-67	128-129		
pradera					174-175
raya		68-71	130-133		
resso			134-135		
seattle					176-177
sensl			136-139		
seven					178-179
sls			140-141		
sorriso					180-181
step			142-143		
sun			144-145		
uwu		72-73	146-147	156-157	
vancouver					182-191
veris	40-41	74-75			
veris net	42-43	76-77			
wall in					192-195
xenon		78-81			
xenon net		82-85			
zack		86-87			

box  
lite  
oto  
round  
square

Tomasz Augustyniak

Hilary Birkbeck

Paul Brooks

Wolfgang Deisig

## ITO\* DESIGN

Piotr Kuchciński

Grzegorz Olech

Tomek Rygalik,  
Studio Rygalik

Ronald Straubel

Jarosław Szymański,  
Studio 1:1

# more than

Design nie jest dla nas pustym sloganem. Z naszego punktu widzenia to nie tylko dbałość o styl i oryginalność wyrobów. Jesteśmy świadomi roli przedmiotów w najbliższym otoczeniu i ich interakcji z użytkownikiem. Ergonomia nie jest modą ani potrzebą chwili – to nieprzemijająca wartość, której wszyscy powinni być świadomi. To zbiór zasad, które staramy się upowszechniać. Wspólnie z uznanymi w branży projektantami, tworzymy funkcjonalne i komfortowe krzesła, które korzystnie wpływają na samopoczucie użytkowników, jakość ich pracy i kreatywność.

*Design is not an empty slogan for us. From our point of view it is not only a concern for style and originality of products. We are aware of the role of objects in our close environment, and their interaction with the user. Ergonomics is not a fashion or need of the moment - it's timeless value that everyone should be aware of. It is a set of principles that we try to promote. Together with designers renowned in the industry, we create functional and comfortable chairs, which beneficially affect the well-being of users, the quality of their work and creativity.*

action	26-27
active	28-29
format	30-31
linus	32-33
niko	34-35
one	36-37
perfo III	38-39
veris	40-41
veris net	42-43

**Lobby-meble**  
meble biurowe i metalowe

fotele  
gabinetowe  
obrotowe  
*executive  
chairs*

ACTION 1155FL CHROM P57PU

ACTION 1155FL CHROM P57PU SZOPKI

# action

- W modelu występują dwie wersje oparcia: siatkowe lub z tapicerowaną nakładką.
- Multiregulowany obszerny zagłówek umożliwiający dostosowanie zarówno wysokości jak i kąta nachylenia
- *Two options of backrest available: mesh or upholstered*
- *Wide, height and angle adjustable headrest*

więcej elementów kolekcji  
ACTION patrz strony: 46-47

*more elements of the collection  
ACTION pages 46-47*

ACTION 1105FL CHROM P57PU

DESIGN: Studio 1:1 Jarosław Szymański

ACTIVE 11S CHROM P48PU

ACTIVE P CHROM

ACTIVE 11SL CHROM P48PU

# active

- Ruchoma tylna część siedziska aktywnie wspomagająca utrzymanie prawidłowej postawy siedzącej użytkownika
- Nowatorski mechanizm typu Synchro Lux pozwalający na przyjęcie postawy pożądej
- *The construction of the seat's rear part actively fosters correct posture while sitting*
- *Innovative Synchro Lux mechanism affords a half-lying position*

więcej elementów kolekcji  
ACTIVE patrz strony: 48-49,  
92-93

*more elements of the collection  
ACTIVE pages 48-49, 92-93*

design: Grzegorz Olech

ACTIVE 11S METALIK P48PU

FORMAT 10SL CHROM

FORMAT 10SL CHROM H

FORMAT 10SL CHROM O

FORMAT 10SL CHROM O

- Regulowane podparcie odcinka lędźwiowego
- Podłokietniki stałe jako integralny element lub kubelka, z tapicerowanymi lub drewnianymi nakładkami
- *Adjustable lumbar support*
- *Armrests integrated with the bucket seat provided with upholstered or wooden tops*

więcej elementów  
kolekcji FORMAT  
patrz strony: 54-55, 106-107

*more elements of the collection  
FORMAT pages 54-55, 106-107*

format

design: P&S Activa

LINUS 10Z CZARNY PU

LINUS 10E CZARNY PU

LINUS 10Z CZARNY

linus

**meble plus**  
PRACOWNIA  
FORMY

więcej elementów kolekcji  
LINUS patrz strony: 56-57,  
118-119, 154-155

*more elements of the collection  
LINUS pages 56-57, 118-119,  
154-155*

design: Piotr Kuchciński

LINUS 10Z CHROM PU

NIKO 11Z CHROM O

NIKO 11Z CHROM O

NIKO 11Z CHROM O

- Tapicerowane, obszerne oparcie
- Oryginalne mocowanie podłokietników wtopionych w konstrukcję kubałka za pomocą metalowych elementów
- Upholstered, wide backrest
- Originally fixed armrests „piercing” through the backrest structure

więcej elementów kolekcji  
NIKO patrz strony: 58-59,  
122-123

more elements of the collection  
NIKO pages 58-59, 122-123

design: Tomasz Augustyniak

niko

NIKO 11Z CHROM O

NIKO 11Z CHROM H

NIKO 11Z CHROM O

one

ONE 12SL CHROM P43PU

ONE 12SL CHROM P44PU

ONE 12SL CHROM P43PU

- Elastyczna konstrukcja oparcia, umożliwiającą odchylenie aż do 45°
- Regulowany zagłówek
- Możliwość łatwej wymiany tapicerki oparcia i siedziska
- *Flexible construction of the backrest enables its tilt of up to 45 degrees*
- *Adjustable headrest*
- *Easily exchangeable upholstery of the seat and the backrest*

więcej elementów kolekcji  
ONE patrz strony: 60-61,  
124-125

*more elements of the collection  
ONE pages 60-61, 124-125*

design: Wolfgang Deisig

ONE 12SL CHROM P44PU

PERFO III 115 CHROM P54PU

PERFO III 115 CHROM P54PU

PERFO III 115 CZARNY P54PU

PERFO III 115 CHROM P54PU

PERFO III 115 CHROM P54PU

więcej elementów kolekcji  
PERFO III patrz strony: 62-63,  
126-127

*more elements of the collection  
PERFO III pages 62-63, 126-127*

design: Grzegorz Olech

perfo III

VERIS 115FL CHROM P54PU

VERIS 115FL CHROM P54PU

VERIS 115FL CHROM P51PU

VERIS 115FL CHROM P54PU

- Konstrukcja oparcia pozwalająca na zwiększenie kąta odchylenia
- Dodatkowe pochylenie przedniej części siedziska
- Regulowany zagłówek

- *Backrest construction allows an increased backward angle*
- *Additional inclination of the front part of the seat*
- *Adjustable headrest*

więcej elementów kolekcji  
VERIS patrz strony: 74-75

*more elements of the collection  
VERIS pages: 74-75*

veris

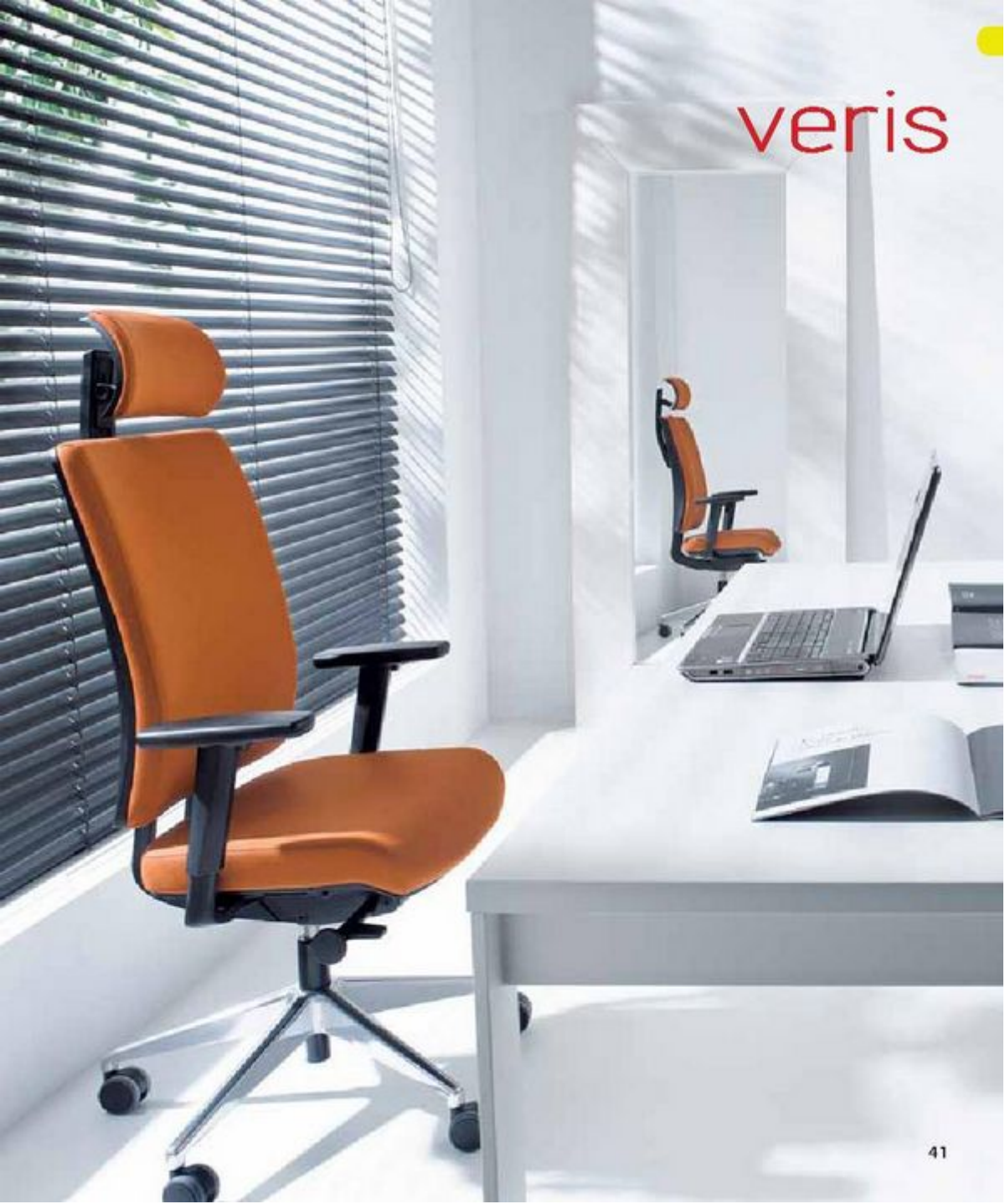

VERIS NET 1115FL CHROM PS1PU

- Regulowany zagłówek
- Adjustable headrest

więcej elementów kolekcji  
VERIS NET patrz strony: 76-77

more elements of the collection  
VERIS NET pages: 76-77

veris net

**Lobby-meble**  
meble biurowe i metalowe

action	46-47
active	48-49
arca	50-51
fan	52-53
format	54-55
linus	56-57
niko	58-59
one	60-61
perfo III	62-63
playa	64-65
plus new	66-67
raya	68-71
uwu	72-73
veris	74-75
veris net	76-77
xenon	78-81
xenon net	82-85
zack	86-87

Lobby-meble  
meble biurowe i metalowe

krzesła  
obrotowe

*task  
chairs*

# action

ACTION 1055FL CHROM P56PU

ACTION 1055FL CHROM P56PU STOPKI

- W modelu występują dwie wersje oparcia: siatkowe lub z tapicerowaną nakładką.
- *Two options of backrest available: mesh or upholstered*

więcej elementów kolekcji  
ACTION patrz strony: 26-27

*more elements of the collection  
ACTION pages 26-27*

ACTION 1005FL CHROM P56PU

DESIGN: Studio 1:1 Jarosław Szymański

active

ACTIVE 215 CHROM P48PU

ACTIVE 215 CHROM P48PU

ACTIVE 215 CHROM P48PU

**mela**  
plus  
wzrost  
2011

więcej elementów kolekcji  
ACTIVE patrz strony: 28-29,  
92-93

*more elements of the collection*  
*ACTIVE pages 28-29, 92-93*

design: Grzegorz Olech

ACTIVE 215 CHROM P48PU

ARCA 21SLCZARNY P54PU

ARCA 21SL CHROM P51PU

ARCA 21SL CHROM P51PU

ARCA 21SL CHROM P51PU

ARCA 21SL CHROM P51PU

- Specjalnie zaprojektowane oparcie z plastikiem wewnętrznym, pozwalające na efektywne dopasowanie się do kręgosłupa użytkownika; taka konstrukcja umożliwia swobodne odchylanie się do tyłu, jak i na boki

- Specially designed backrest, with an inner plastic element, perfectly adjusts to the backbone of the user; this kind of construction enables easy tilt both to sides and to back

więcej elementów kolekcji  
ARCA patrz strony: 94-95

more elements of the collection  
ARCA pages 94-95

design: Ronald Straubel

arca

**DIAMENT**  
MERLAKOWA  
2010

top  
design  
award  
2010

**meble  
plus**  
2012

więcej elementów  
kolekcji FAN patrz  
strony: 102-105, 164-165

*more elements of the  
collection FAN pages  
102-105, 164-165*

design: Piotr Kucharski

FAN 10F CHROM

FAN 10T MFTM IX

FAN 10F CHROM

FAN 10F CHROM

FAN 10F CHROM

FAN 10F C7ARIV

FAN 10F CHROM

FAN 10F C7ARIV

FAN 10T CHROM

FAN 10F CHROM

FAN 10T CHROM

FAN 10T CHROM

FAN 10F MFTM IX

FAN 10T C7ARIV

FAN 10F CHROM

FORMAT 20E CHROM

FORMAT 20SL CHROM O

FORMAT 20SL CHROM O

FORMAT 20SL CHROM O

FORMAT 20SL CHROM O

- Regulowane podparcie odcinka lędźwiowego
- Podłokietniki stałe jako integralny element kułbelka, z tapicerowanymi lub drewnianymi nakładkami
- Adjustable lumbar support
- Armrests integrated with the bucket seat provided with upholstered or wooden tops

więcej elementów kolekcji  
FORMAT patrz strony: 30-31,  
106-107

more elements of the collection  
FORMAT pages 30-31, 106-107

design: R&S Active

format

LINUS 20Z CZARNY PU

LINUS 20Z CZARNY

LINUS 20Z CZARNY PU

LINUS 20Z CZARNY

LINUS 20Z CHROM PU

więcej elementów kolekcji  
LINUS patrz strony: 32-33,  
118-119, 154-155

more elements of the collection  
LINUS pages: 32-33,  
118-119, 154-155

design: Piotr Kuchciński

linus

NIKO 41Z METALIK O

NIKO 31Z CHROM O

NIKO 41Z METALIK H

NIKO 41Z METALIK O

więcej elementów kolekcja  
NIKO patrz strony: 34-35,  
122-123

*more elements of the collection  
NIKO pages 34-35, 122-123*

design: Tomasz Augustyniak

niko

NIKO 41Z METALIK.O

ONE 115L ME TALIK P43PU

ONE 115SL CHROM P44PU

ONE 115 CZARNY P43PU

one

- Elastyczna konstrukcja oparcia, umożliwiającą odchylenie aż do 45°
- Dodatkowe pochYLENIE siedziska
- Możliwość łatwej wymiany tapicerki oparcia i siedziska

▪ *Flexible construction of the backrest enables its tilt of up to 45 degrees*

▪ *Additional inclination of the seat*

▪ *Adjustable headrest*

▪ *Easily exchangeable upholstery of the seat and the backrest*

więcej elementów kolekcja ONE patrz strony: 36-37, 124-125

*more elements of the collection ONE pages 36-37, 124-125*

design: Grzegorz Olech

ONE 115 CHROM P44PU

# perfo III

PERFO III 213S CHROM P54PU

PERFO III 213S CZARNY P54PU

PERFO III 213S CZARNY P54PU

więcej elementów kolekcji  
PERFO III patrz strony: 38-39,  
126-127

*more elements of the collection  
PERFO III pages 38-39, 126-127*

design: Grzegorz Olech

PLAYA 11SL CZARNY P45PU  
+ BAZA CHROM

PLAYA 11SL CZARNY P45PU

PLAYA 11SL CZARNY P45PU

playa

PLAYA 125SL CZARNY P54PU

PLAYA 115SL CZARNY P45PU  
+ BAZA CHROM

PLAYA 115SL CZARNY P45PU

plus new

PLUS NEW 11S CZARNY P33PU PLUS NEW 11S CZARNY P33PU

PLUS NEW 11S CHROM P48PU

więcej elementów kolekcji  
PLUS NEW patrz strony: 128-129

*more elements of the collection  
PLUS NEW pages 128-129*

RAYA 715 C7ARIN P570A

RAYA 739 C7ARIN P600

RAYA 715 C7ARIN P60PU

RAYA 715 C7ARIN P60PU – BAZA MFTAI IK

RAYA 715 C7ARIN P60PU

RAYA 715 C7ARIN P600 – BAZA MFTAI IK

RAYA 739 C7ARIN P600

RAYA 715 C7ARIN P570A

RAYA 715 C7ARIN P60PU – BAZA MFTAI IK

RAYA 715 C7ARIN P570A

RAYA 715 C7ARIN P60PU

RAYA 715 C7ARIN P60PU

RAYA 715 C7ARIN P60PU

RAYA 739 C7ARIN P60PU

RAYA 715 C7ARIN P60PU

RAYA 715 C7ARIN P570A

raya

design: Grzegorz Olech

RAYA 21S CZARNY P52PA

RAYA 21SL CZARNY P51PU  
+ BAZA CHROM

więcej elementów kolekcji  
RAYA patrz strony: 130-133

*more elements of the collection  
RAYA pages 130-133*

design: Grzegorz Olech

raya

RAYA 21S CZARNY P49PP  
+ BAZA METALIK

RAYA 21S CZARNY P46PU

RAYA 23E CZARNY P45PU

UWU 20E CHROM P35PU  
+ BAZA CHROM

UWU 22SP CZARNY P54PU

UWU 215PL METALIK P54PU

UWU 205SPL CHROM P54PU  
+ BAZA CHROM

UWU 215PL METALIK P54PU + BAZA CHROM

- Ażurowe, regulowane na wysokość oparcie z tworzywa, z dużymi, owalnymi otworami, plastikowe lub z tapicerowaną nakładką
- Szerokie siedzisko
- Wieszak na marynarkę

▪ *Height adjustable, openwork, plastic backrest with large oval openings. Backrest available with additional upholstered cushion*

- *Wide seat*
- *Coat hanger*

>>

UWU 215PL CHROM P54PU

więcej elementów kolekcji  
UWU patrz strony: 146-147,  
156-157

*more elements of the collection  
UWU pages 146-147, 156-157*

design: Tomasz Augustyniak

A close-up photograph of an office chair. The chair features a light green fabric seat and backrest. The backrest is supported by a black plastic frame with several circular perforations. A black armrest is visible on the right side. The chair is set against a solid yellow background. In the top right corner, the letters 'UWU' are printed in a red, sans-serif font. A small blue square is partially visible in the top right corner.

UWU

VERIS 10SFL CZARNY P48PU

VERIS 10SFL CHROM P48PU

VERIS 10SFL CHROM P51PU

więcej elementów kolekcji  
VERIS patrz strony: 40-41

more elements of the collection  
VERIS pages 40-41

veris

VERIS 105FL CZARNY P48PU

VERIS 105FL CHROM P48PU

VERIS 105FL CZARNY P48PU

VERIS NET  
1015FL CHROM P51PU

VERIS NET  
1015FL CHROM P48PU

VERIS NET  
1005FL CZARNY P48PU

VERIS NET  
1015FL CHROM P48PU

VERIS NET 1015FL CZARNY P48PU

- Transparentne, oddychające oparcie
- Regulowane podparcie części lędźwiowej
- Dodatkowe pochYLENIE przedniej części siedziska

- *Transparent, breathable backrest*
- *Adjustable lumbar support section*
- *Additional inclination of the seat's front part*

więcej elementów kolekcji  
VERIS NET patrz strony: 42-43

*more elements of the collection  
VERIS NET pages 42-43*

VERIS 1015FL CZARNY P54PU >>

xenon

# xenon

nowość

XENON 105TL CZARNY P59PU    XENON 205FL CZARNY P59PU

## INNOWACYJNE ROZWIĄZANIE    INNOVATIVE SOLUTION

- regulacja głębokości podparcia lędźwiowego (XENON i XENON NET)

- Innovative solution - additional depth adjustment (XENON and XENON NET)

XENON 105TL CHROM P59PU

DESIGN: ITO Design

Aby uzyskać więcej informacji o ergonomii produktu zeskanuj QR Code

Scan QR Code to learn more about product ergonomics

DESIGN: ITO Design

xenon net

# xenon net

nowość

XENON NET 100SL CZARNY P58PU

Aby uzyskać więcej informacji o ergonomii produktu zeskanuj QR Code

*Scan QR Code to learn more about product ergonomics*

DESIGN: ITO Design

XENON NET 101SFL CHROM P59PU

zack

7ACK 109 C7ARNY P54PU

7ACK 109 CHROM P54PU

7ACK 109 C7ARNY P54PU

7ACK 109 CHROM P54PU

7ACK 109 C7ARNY P54PU

7ACK 109 CHROM P54PU

7ACK 109 CHROM P54PU

7ACK 109 CHROM P54PU

7ACK 109 CHROM P54PU

7ACK 109 C7ARNY P54PU

7ACK 109 CHROM P54PU

7ACK 109 CHROM P54PU

7ACK 109 C7ARNY P54PU

7ACK 109 CHROM P54PU

7ACK 109 CHROM P54PU

# Lobby-meble

meble biurowe i metalowe

acos	90-91
active	92-93
arca	94-95
ariz	96-97
blt	98-99
dream	100-101
fan	102-105
format	106-107
Jet	108-109
kala	110-111
komo	112-113
lider	114-115
ligo	116-117
linus	118-119
muza	120-121
niko	122-123
one	124-125
perfo III	126-127
plus new	128-129
raya	130-133
resso	134-135
sensj	136-139
sls	140-141
step	142-143
sun	144-145
uwu	146-147

Lobby-meble

meble biurowe i metalowe

fotele  
i krzesła  
konferencyjne

*conference  
chairs*

acos

ACOS 10V SATYNA O

ACOS 20VN SATYNA O

ACOS 10VN SATYNA O

- Solidny i obszerny fotel konferencyjny
- Wersje z wysokim i z niskim oparciem
- Skórzana nakładka na podłokietnik
- *Solid and spacious conference chair*
- *High and low backrest versions*
- *Armrest with leather covers*

ACOS 10VN CHROM O

ACTIVE 21V METALIK PU

ACTIVE 21V METALIK PU

ACTIVE 21VL METALIK PU

ACTIVE 21VL METALIK PU

ACTIVE 21V CHROM PU

- Mechanizm jednoczesnego wysuwu siedziska wraz z odchyleniem oparcia
- Nakładka na podłokietnik, zarówno z PU jak i drewniana
- Mechanism for simultaneous seat slide and backrest tilt
- Wood or PU finished armrest

więcej elementów kolekcji ACTIVE patrz strony: 28-29, 48-49

more elements of the collection ACTIVE pages 28,29, 48-49

design: Grzegorz Olech

active

arca

ARCA 21V CHROM PP

ARCA 21V CZARNY

ARCA 21V CZARNY

więcej elementów kolekcji  
ARCA patrz strony: 50-51

more elements of the collection  
ARCA pages 50-51

design: Ronald Straubel

ARCA 21V CHROM PP

ARIZ 550CV SATYNA

ARIZ 575V CZARNY

ARIZ 570V METALIK  
Z BLATEM (B)

ARIZ 570V METALIK  
Z BLATEM (B)  
I KOSZEM NA GAZETY (K)

- Różne opcje wykończeń oparcia: plastik, siatka, tapicerka
- Szeroka paleta wybawień plastików
- Kosz na gazety
- *Wide range of backrest finishes: plastic, mesh, upholstery*
- *Wide variety of colours for plastic bucket seats*
- *Optional basket for newspapers*

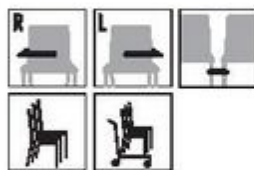

ariz

45

ARIZ 555V SATYNA 2P

BT 575 H CHROM 3P

BT 560 H CZARNY 3P

BT 560 V CHROM 3P

BT 575 H CHROM 2P

BT 570 H CHROM 2P

BT 560 V CZARNY 2P

BT 560 V CHROM 2P

BT 560 V CHROM

BT 575 H CHROM 2P

BT 560 V CHROM 2P

BT 560 H CHROM 3P

3

BT 560 V CHROM 3P

3

BT 560 V CHROM 2P

BT 575 H CHROM 2P

BT 570 V CHROM 2P

DREAM 570H METALIK KÓŁKA 2P

DREAM 550V METALIK

DREAM 575H METALIK SŁÓPKI 2P

DREAM 550H  
WÓZEK DO TRANSPORTU  
KRZESEŁ

4

DREAM 570H CZARNY SŁÓPKI 2PB

- Różne opcje wykończeń: plastik, siatka, tapicerka
- Szeroka paleta wybarwień plastików

- Broad choice of finishes: plastic, mesh, upholstery
- Wide variety of colours for plastic seats and backrests

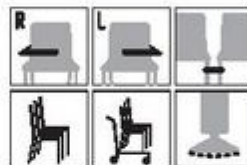

więcej elementów kolekcji  
DREAM patrz strony: 150-151

more elements of the collection  
DREAM pages 150-151

design: Angelo Pinaffo  
& Paolo Scagnellato

dream

top  
design  
award  
2010

DIAMENT  
WIELKOPOLSKA  
2010

meble  
plus  
2012

FAN 10V SATYNA

FAN 10HC CHROM

FAN 10V SATYNA

FAN 10HS CZARNY

FAN 10R CHROM

- Precyzyjne, kontrastowe przeszycia
- Wersja na okrągłej podstawie wyposażona w amortyzator z pamięcią powrotu

- *Precise, contrasting stitching*
- *Circular base version equipped with memory-return swivel mechanism*

więcej elementów kolekcji  
FAN patrz strony: 52-53,  
164-165

*more elements of the collection  
FAN pages 52-53, 164-165*

design: Piotr Kuchciński

fan

FORMAT 20R CHROM

FORMAT 20R CHROM

FORMAT 20R CHROM

- W wersji na okrągłej podstawie amortyzator standardowo posiada funkcję pamięci powrotu, umożliwiającą powrót do pozycji wyjściowej ustawienia fotela
- *Version on a circular base comes with memory-return mechanism allowing the automatic return to the initial position of the chair*

więcej elementów kolekcji  
FORMAT patrz strony: 30-31,  
54-55

*more elements of the collection  
FORMAT pages 30-31, 54-55*

design: R&S Active

format

FORMAT 20R CHROM O

FORMAT 20R CHROM

design: Ronald Straubel

IFTM CHROM

IFTX1 H CHROM JP S

IFTF MFTA K

FTX1 H CHROM JP

IFTSM CHROM

FTX1 V CHROM JP

IFTAG CHROM

IFT RW CHROM

IFTS MFTA K

FTX1 V CHROM JP

FTX1 H CHROM JP

IFT RW CHROM

FTX1 H CHROM JP S

IFT SC MFTA K

FTX1 C CHROM

KALA 670H WOOD METALIK

KALA 570H CZARNY

KALA 570V CHROM

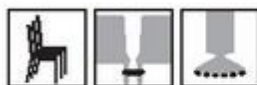

więcej elementów kolekcji  
KALA patrz strony: 152-153

*more elements of the  
collection KALA pages 152-153*

design: PDT

kala

KALA 570H METALIK

# komo

KOMO H METALIK

KOMO VN ŠATYNA 2P

KOMO V CHROM 2P

3

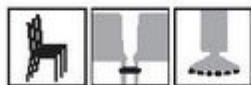

KOMO H METALIK 2P

LIDER WOOD CZARNY

LIDER METALIK

LIDER WOOD CZARNY

LIDER CHROM PP

design: PDT

lider

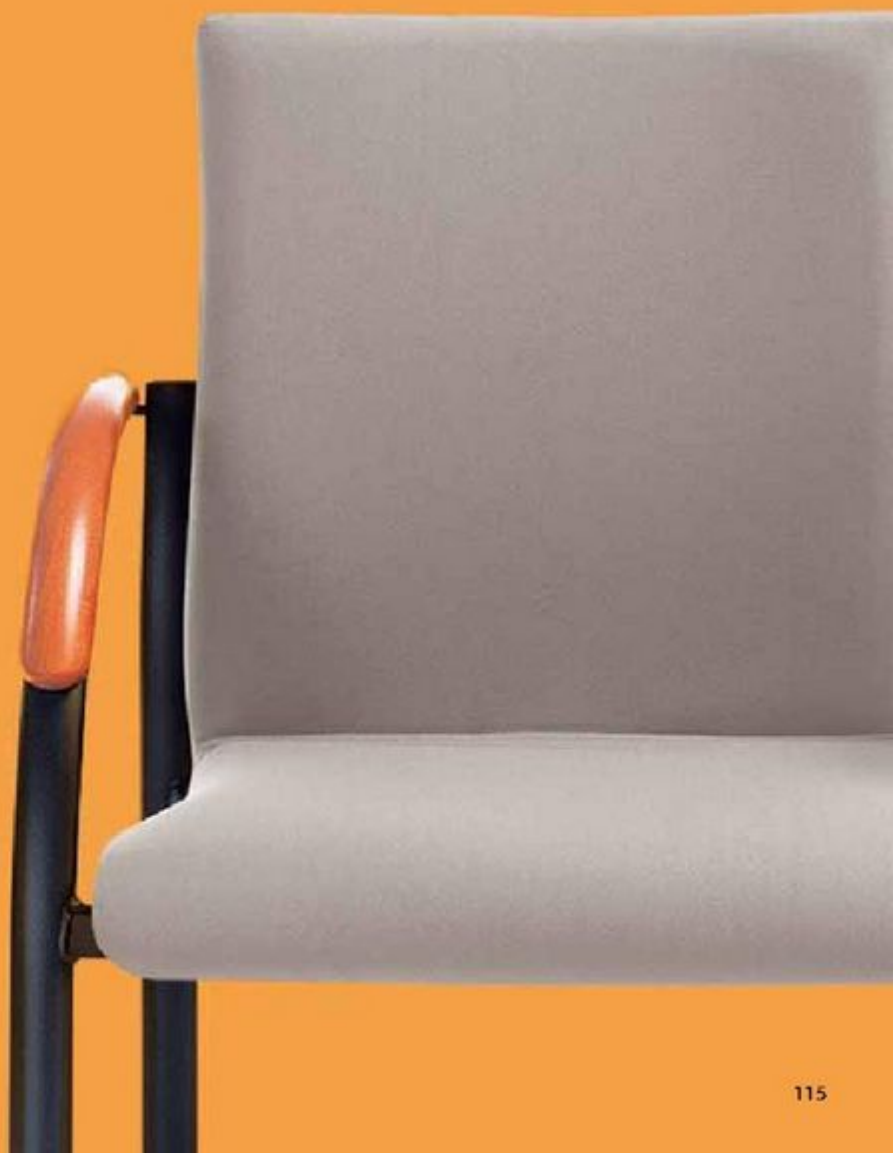

10

1100 X33H SATYNA

1100 X16H CHROM

1100 X83H CHROM

1100 X88H CHROM

1100 X33H CHROM

1100 X33H SATYNA

1100 X33H CZARNY

1100 X18H SATYNA

1100 X33H CHROM

1100 X33H SATYNA

1100 X13H CZARNY

1100 X33H CHROM

1100 X17H METALIK

1100 X13H CHROM

1100 X66H CHROM

LINUS 20V CHROM

LINUS 20V METALIK

LINUS 20H METALIK PU

LINUS 20V METALIK

LINUS 20V METALIK

więcej elementów kolekcji  
LINUS patrz strony: 32-33,  
56-57, 154-155

more elements of the collection  
LINUS pages 32-33, 56-57, 154-155

design: Piotr Kuchciński

linus

MUZA CHROM PP

MUZA WOOD METALIK

MUZA WOOD CZARNY

muza

MUZA WOOD METALIK

design: PDT

NIKO 21V CHROM H

NIKO 71H CHROM O

NIKO 21V CHROM H

więcej elementów kolekcji NIKO  
patrz strony: 34-35, 58-59

*more elements of the collection NIKO  
pages 34-35, 58-59*

design: Tomasz Augustyniak

niko

NIKO 71H CHROM O

NIKO 71H CHROM H

NIKO 21V CHROM H

ONE 21V CZARNY PU

ONE 21H METALIK PU

ONE 21H METALIK PU

ONE 21H METALIK PU

ONE 21VN CHROM O

więcej elementów kolekcji  
ONE patrz strony: 36-37, 60-61

*more elements of the collection  
ONE pages 36-37, 60-61*

design: Wolfgang Deisig

one

PERFO III 213VN CHROM PU

# perfo III

PERFO III 213VN CHROM PU

więcej elementów kolekcji  
PERFO III patrz strony: 38-39,  
62-63

*more elements of the collection*  
*PERFO III pages 38-39, 62-63*

design: Grzegorz Olech

plus new

PLUS NEW 11H METALIK PU

PLUS NEW 11H METALIK PU

PLUS NEW 11H CHROM PU

więcej elementów kolekcji PLUS  
NEW patrz strony: 66-67

*more elements of the collection  
PLUS NEW pages 66-67*

raya

RAYA 71H C7ARNY X01KA

RAYA 71V CHROM

RAYA 71V C7ARNY P46PU

RAYA 71V C7ARNY P46PU

RAYA 71V CHROM P46PU

RAYA 71H C7ARNY P46PU X01KA

RAYA 71V C7ARNY

RAYA 71V CHROM

RAYA 71V C7ARNY

RAYA 71V C7ARNY

RAYA 71H C7ARNY X01KA

RAYA 71H C7ARNY X01KA

RAYA 71H CHROM STOPKI

RAYA 71H C7ARNY P46PU X01KA

RAYA 71V CHROM P46PU

RAYA 71V C7ARNY

raya

więcej elementów kolekcji  
RAYA patrz strony: 68-71

*more elements of the collection  
RAYA pages: 68-71*

design: Grzegorz Olech

RESSO K14H CHROM 2P

RESSO K44H METALIK

RESSO K11H CHROM

RESSO K14H CHROM 2P

10

- Cztery rodzaje kulek
- Wersje z podłokietnikami

- Four types of shell seats
- Version with armrests available

RESSO K23H METALIK

RESSO K31H CHROM 2P

resso

sensi

design: PDT

design: PDT

SPNS KXH CHROM

SPNS KXH CHROM 3P

SPNS KXH CZARNY

5

SPNS KXH CHROM

SPNS KXH CHROM 3P

SPNS KXCH CHROM

SPNS KXH CHROM 3P

SPNS KXCH METAL K

SPNS KXH CHROM 3P

SPNS KXH CZARNY

SPNS KXH METAL K

SPNS KXH CHROM 3P

SPNS KXH CHROM

SPNS KXH CHROM 3P

SPNS KXH CHROM

SIS H METALIK C

SIS H CZARNY C

SIS H CHROM C

SIS H CHROM

3

SIS H CHROM

design: PDT

sis

3

STP H CZARNY

STP V MFTAI IK

STP V MFTAI IK

STP V MFTAI IK

STP V MFTAI IK

STP V MFTAI IK

STP V CZARNY

STP H CZARNY

5

STP V MFTAI IK

STP V MFTAI IK

STP H CZARNY

STP V CZARNY

STP V MFTAI IK

STP V CZARNY

STP V MFTAI IK

STP H CZARNY

step

design: Marc Ayache

SUN H SATYNA 2P

SUN V CHROM 2P

SUN H SATYNA

4

SUN

- Transparentna, oddychająca tkanina na oparciu
- *Transparent, breathable backrest fabric*

design: PDT

SUN H CZARNY 2PB

UWU 20V CHROM PP

UWU 21V METALIK PP

UWU 20H CZARNY PP

UWU 21H CHROM PP

UWU 21H CHROM PP

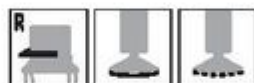

więcej elementów kolekcji  
UWU patrz strony: 72-73, 156-157

more elements of the collection  
UWU pages 72-73, 156-157

design: Tomasz Augustyniak

UWU 20H CZARNY PP B

 Lobby-meble  
meble biurowe i metalowe

dream 150-151  
kala 152-153  
linus 154-155  
uwu 156-157

**Lobby-meble**  
meble biurowe i metalowe

ławki

*benches*

dream

DREAM 570 L3 CZARNY Z BIAŁYM

więcej elementów kolekcji  
DREAM patrz strony: 100-101

*more elements of the collection*  
DREAM pages 100-101

design: Angelo Pinaffo  
& Paolo Scagnellato

KALA 570L3 METALIK

więcej elementów kolekcji  
KALA patrz strony: 110-111

*more elements of the collection  
KALA pages 110-111*

design: PDT

LINUS L3 METALIK

**meble**  
projekt  
2004

  
dobry wzór 2004

  
wzór roku 2004

więcej elementów kolekcji  
LINUS patrz strony: 32-33, 56-57,  
118-119

*more elements of the collection*  
LINUS pages 32-33, 56-57, 118-119

design: Piotr Kuchciński

linus

UWU 20L3 METALIK

UWU 21L2 METALIK

więcej elementów kolekcji  
UWU patrz strony: 72-73, 146-147

*more elements of the collection*  
*UWU pages 72-73, 146-147*

design: Tomasz Augustyniak

Lobby-meble

meble biurowe i metalowe

exec sofa 160-163

fan 164-165

hover 166-167

koko 168-169

october 170-173

pradera 174-175

seattle 176-177

seven 178-179

sorriso 180-181

vancouver 182-191

wall in 192-195

box  
lite  
oto  
round  
square

**Lobby-meble**  
meble biurowe i metalowe

systemy  
recepcyjne  
*reception  
systems*

# exec sofa

design: Paul Brooks

# exec sofa

nowość

EXEC SOFA 10V CHROM

EXEC SOFA 20V CHROM

EXEC SOFA 30V CHROM

EXEC SOFA 10H SATYNA

EXEC SOFA 20H SATYNA

EXEC SOFA 30H SATYNA

EXEC STOLIK S2H SATYNA

EXEC STOLIK S1H SATYNA

EXEC STOLIK S2V CHROM

EXEC STOLIK S1V CHROM

FAN 20V SATYNA

więcej elementów kolekcji  
FAN patrz strony: 52-53, 102-105

more elements of the collection  
FAN pages 52-53, 102-105

design: Piotr Kuchciński

design: Tomek Rygalik, Studio Rygalik

# hover

HOVER 10 RAL 1023

HOVER 20 RAL 1023

HOVER 25 RAL 1023

HOVER S3 RAL 1023

HOVER S2 RAL 1023

HOVER S1 RAL 1023

KDXD 1PF CHROM STOPK

KDXD 1HF CHROM STOPK

KDXD 1RF CHROM STOPK

KDXD 1O CHROM

KDXD 1H CHROM

KDXD 1P CHROM

KDXD 1K CHROM

KDXD 1HF CHROM STOPK

KDXD 1O CHROM

KDXD 1P CHROM

KDXD 1H CHROM

KDXD 1O CHROM

KDXD 1P CHROM

KDXD 7O CHROM

KDXD 3H CHROM

# koko

- Możliwość zestawiania i łączenia siedzisk połączonych blatami
- Wersja obrotowa posiadająca amortyzator z pamięcią powrotu
- Stoliki na metalowym stelażu w trzech rozmiarach
- *Wide range of various sitting arrangements possible to create by joining seats and tables of the system*
- *Swivel version equipped with memory return mechanism*
- *Tables mounted on metal frames in three different sizes*

design: Tomasz Augustyniak

october

design: Hilary Birkbeck

design: Hilary Birkbeck

# october

nowość

OCTOBER 10 CHROM

OCTOBER 10 WOOD

OCTOBER STOLIK S1 CHROM

OCTOBER STOLIK S1 WOOD

OCTOBER 20 CHROM

OCTOBER 20 WOOD

OCTOBER STOLIK S2 CHROM

OCTOBER STOLIK S2 WOOD

OCTOBER 11 CHROM

OCTOBER 11 WOOD

OCTOBER 21 CHROM

OCTOBER 21 WOOD

OCTOBER 31 CHROM

OCTOBER 31 WOOD

# pradera

PRADERA 21 O METALIK

- Możliwość zestawiania i łączenia siedzisk za pomocą różnych blatów łączących
- Unikalne połączenie stelaża z kubelkiem
- Niski i wysoki stolik jako uzupełnienie systemu
- Various system sitting configurations possible to build by joining seats with different types of tables
- Unique combination of frame and the bucket seat
- Low and high tables complete the system

PRADERA 10 O CHROM

PRADERA 11 O CHROM

  
**DIAMENT**  
MÓBLARSTWA  
2008

  
mable plus  
2008

design: Ronald Straubel

SEATTLE 20 CHROM

SEATTLE 10 CHROM

SEATTLE 25 CHROM

seattle

SEVEN RAL 9003 / RAL 3020

SEVEN RAL 5018 / RAL 1023

SEVEN RAL 1023 / 3020

SEVEN RAL 3020 / RAL 9003

seven

SEVEN METALIK / RAL 5018

SEVEN CZARNY / CHROM

design: Tomek Rygalik, Studio Rygalik

SORRISO 10R CHROM

SORRISO 10V SATYNA

SORRISO 10HS CHROM

SORRISO 10F CHROM  
STOPKI

SORRISO 10F CHROM  
KÓLKA

design: Studio 1:1 Jarosław Szymański

VB2 CHROM

VB2,5 CHROM

VB1 CHROM

design: PDT

# vancouver box

VL2 H SATYNA

VL2,5 H SATYNA

VL1 VCHROM

design: PDT

# vancouver lite

design: PDT

# vancouver oto

• możliwość łączenia  
w rzędy wersji VOS

• possibility of joining  
in rows VOS version

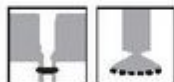

VOR2

VOR1

VOS2

VOS1

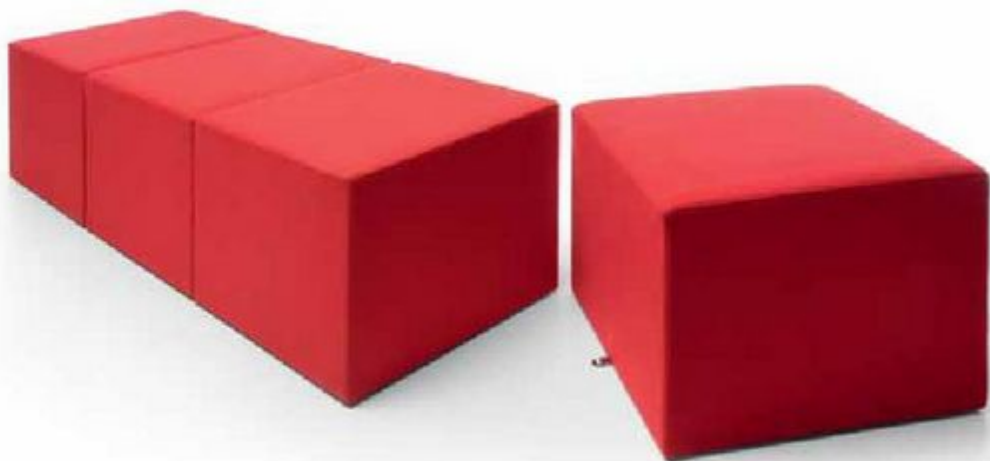

VR2

VR2

VR1

design: PDT

# vancouver round

V52,5 METALIK

V51 METALIK

V51 METALIK

design: PDT

# vancouver square

wall in

design: Tomek Rygalik, Studio Rygalik

GATE 22  
7688 Stockholm  
departure: 17.35

VIP  
BUSINESS CLASS  
Lounge

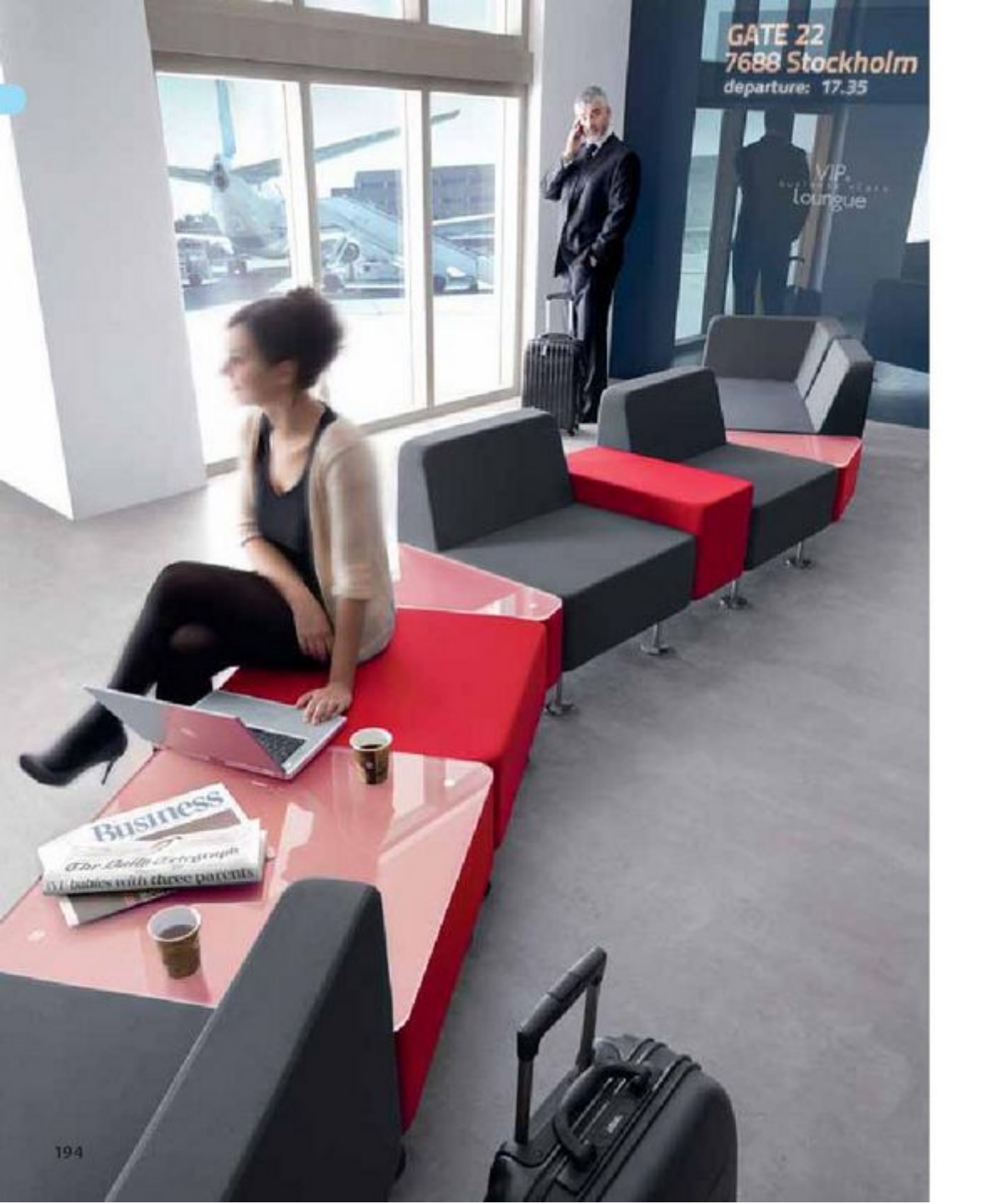

# wall in

Lobby-meble

meble biurowe i metalowe

wzornik  
wykończeń

*fabrics and  
finishings*

1 grupa cenowa  
price group

## ECO

E-1

E-2

E-3

E-6

E-8

E-9

E-10

E-11

E-12

E-13

E-14

E-15

E-16

1 grupa cenowa  
price group

## EVO

EV-1

EV-2

EV-3

EV-4

EV-5

EV-6

EV-7

EV-8

EV-9

EV-10

EV-11

1 grupa cenowa  
price group

NEXT

NX-1

NX-2

NX-3

NX-4

NX-5

NX-6

NX-7

NX-8

NX-9

NX-10

NX-11

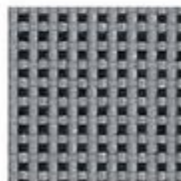

NX-12

NX-13

NX-14

NX-15

NX-16

2 grupa cenowa  
price group

ILIO

I-1

I-2

I-3

I-4

I-5

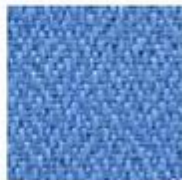

I-6

I-7

I-9

I-10

2 grupa cenowa  
price group

## NEXUS

NE-2

NE-5

NE-6

NE-10

NE-11

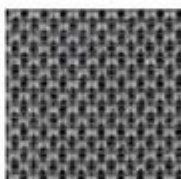

NE-14

NE-15

NE-16

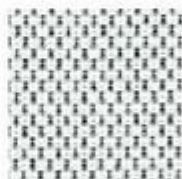

NE-17

2 grupa cenowa  
price group

## SOFT LINE

SL-10

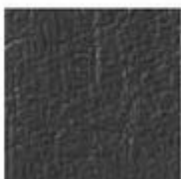

SL-16

SL-18

SL-19

SL-20

SL-21

SL-22

SL-23

SL-24

SL-25

SL-26

SL-27

SL-28

SL-29

3 grupa cenowa  
price group

## AQUARIUS

A-01

A-02

A-16

A-21

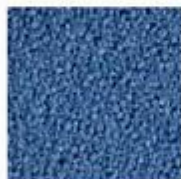

A-24

A-27

A-42

A-43

A-62

3 grupa cenowa  
price group

## FAME

FA-1

FA-2

FA-5

FA-6

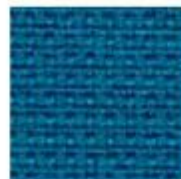

FA-9

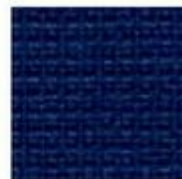

FA-10

FA-11

FA-13

FA-14

FA-15

FA-16

3 grupa cenowa  
price group

## STEP

ST-5

ST-6

ST-7

ST-9

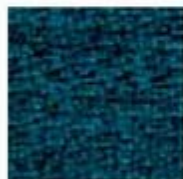

ST-10

ST-11

ST-12

ST-13

ST-14

ST-15

ST-16

3 grupa cenowa  
price group

## ULTIMA

UT-1

UT-2

UT-3

UT-4

UT-5

UT-6

UT-7

UT-8

UT-9

UT-10

UT-11

4 grupa cenowa  
price group

## SKÓRA/ LEATHER

S-10

S-16

S-18

S-19

S-20

S-21

S-22

S-23

S-24

S-25

S-26

S-27

S-28

S-29

## FLEXI

ŚCIANKI DZIAŁOWE  
WALL IN/  
WALL IN  
PARTITION WALLS

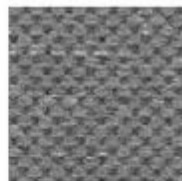

FX-14

FX-15

FX-16

## SIATKA/ MESH

ARIZ

GZ-20

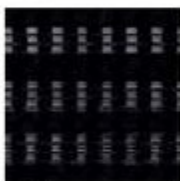

GZ-21

GZ-26

## SIATKA/ MESH

BIT  
VERIS NET

RUNNER

## SIATKA/ MESH

DREAM  
PERFO III  
SUN

G-10

## SIATKA/ MESH

XENON NET

RUNNER

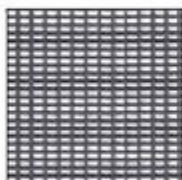

STRING 15

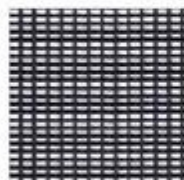

STRING 16

## WYBARWIEŃIA PLASTIKÓW/ COLOURS OF PLASTICS

ARIZ

CODE 01

CODE 20

CODE 512

CODE 514

CODE 517

CODE 516

CODE 3020

## WYBARWIEŃIA PLASTIKÓW/ COLOURS OF PLASTICS

DREAM

B

G

N

R

V

A

**WYBARWIENIA  
PLASTIKÓW/  
COLOURS OF  
PLASTICS**

STEP

P501

P502

RAL 2011

RAL 3000

RAL 5010

RAL 7047

RAL 8017

RAL 9010

RAL 9011

**WYBARWIENIA  
RAL/  
RAL COLOURS**

HOVER/  
SEVEN

RAL 9003

RAL 5018

RAL 1023

RAL 3020

**HPL**

LIGO, RESSO, EXEC,  
HOVER, WALL IN,  
VANCOUVER

LW01

LW02

LW04

**DREWNO/  
WOOD**

H-5

H-6

H-7

H-8

H-11

H-12

OKLEINY  
NATURALNE  
MODYFIKOWANE/  
NATURAL MODI-  
FIED VENEERS

SENSI, VANCOUVER

HMR

HMY

HMZ

OKLEINY  
NATURALNE  
MODYFIKOWANE/  
NATURAL MODI-  
FIED VENEERS

E XEC

HM10

HM11

HM12

HM20

HM30

**Lobby-meble**  
meble biurowe i metalowe

przegląd  
kolekcji

*collections  
review*

# kolekcje biurowe

## *office collections*

action  26-27  46-47

active  28-29  48-49  92-93

arca  50-51  94-95

format  30-31  54-55  106-107

linus ■ 32-33 ■ 56-57 ■ 118-119 ■ 154-155

niko ■ 34-35 ■ 58-59 ■ 122-123

one ■ 36-37 ■ 60-61 ■ 124-125

perfo III ■ 38-39 ■ 62-63 ■ 126-127

playa ■ 64-65

plus new ■ 66-67 ■ 128-129

raya ■ 68-71 ■ 130-133

UWU ■ 72-73 ■ 146-147 ■ 156-157

veris ■ 40-41 ■ 74-75

veris net ■ 42-43 ■ 76-77

xenon ■ 78-81

xenon net ■ 82-85

zack ■ 86-87

# kolekcje konferencyjne

## *conference collections*

acos  90-91

ariz  96-97

bit  98-99

dream  100-101  150-151

jet ■ 108-109

kala ■ 110-111 ■ 152-153

komo ■ 112-113

lider ■ 114-115

ligo ■ 116-117

muza ■ 120-121

resso ■ 134-135

sensi ■ 136-139

sis ■ 140-141

step ■ 142-143

sun ■ 144-145

# kolekcje recepcyjne

## *reception collections*

exec sofa 160-163

fan 52-53 102-105 164-165

hover 166-167

hover 166-167

koko 168-169

october 170-173

pradera 174-175

pradera ■ 174-175

seattle ■ 176-177

seven ■ 178-179

sorriso ■ 180-181

vancouver box ■ 182-183

vancouver stoliki ■ 183

vancouver lite ■ 184-185

vancouver oto ■ 186-187

vancouver round ■ 188-189

vancouver square ■ 190-191

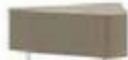

 **Lobby-meble**  
meble biurowe i metalowe

ul. POD FORTEM 2F, 31-302 KRAKÓW  
tel: 12 414-06-90, 414-36-49 fax: 12 411-02-12  
kom: 510-199-208, 510-117-573, 509-199-431  
©: BIURO@L-MEBLE.pl, www.L-MEBLE.pl