

OFERUJEMY **WYSOKIEJ**
JAKOŚCI USŁUGI
ORAZ WSPARCIE IT.



TWORZYMY
OPROGRAMOWANIE
DOSTOSOWANE
DO WYMAGAŃ KLINETA.

AUTORSKIE PROJEKTY
ZREALIZOWANE PRZEZ YOSI.PL

YOSI.PL
Władysław Kuć, Wojciech Mazgaj Spółka cywilna
Ul. Woronicza 7A, 31-409 Kraków
tel.: 12 410 17 16, fax. 12 345 03 26 e-mail: biuro@yosi.pl , www.yosi.pl
NIP: 945-216-68-96

MobileADC

Aplikacja wspomagająca obsługę ewidencji oraz kontrolę przepływu towarów w magazynie (przyjmowanie oraz wydawanie towarów). Dodatek współpracuje z systemem CDN XL.



Pracownicy magazynu mają możliwość kompletowania towarów przeznaczonych do wydania z użyciem urządzeń mobilnych, wyposażonych w czytniki kodów kreskowych.

Urządzenia te łączą się w trybie on-line z bazą CDN XL, gdzie przechowywane są informacje o realizowanych zamówieniach, a następnie nadzorują poprawność wydań lub przyjęć towaru.

2

Oprogramowanie dostosowane jest do indywidualnych potrzeb klienta.

Przykładowe moduły:

- Moduł ZP/RW : wydawanie surowców – dokumentem RW na podstawie zlecenia produkcji - ZP
- Moduł ZP/PW : przyjmowanie produktu – dokumentem PW na podstawie zlecenia produkcji - ZP
- Moduł ZZ/PZ : przyjmowanie dostawy – dokumentem PZ na podstawie ZZ (zamówienie zakupu)
- Moduł ZS/WZ : wydawanie dostawy – dokumentem WZ na podstawie ZZ (zamówienie zakupu)
- Moduł Inwentaryzacja

YOSI.PL

Władysław Kuć, Wojciech Mazgaj Spółka cywilna

Ul. Woronicza 7A, 31-409 Kraków

tel.: 12 410 17 16, fax. 12 345 03 26 e-mail: biuro@yosi.pl , www.yosi.pl

NIP: 945-216-68-96

CNDXLIntegrator

Jest to system **wymiany informacji** pomiędzy aplikacjami zewnętrznymi np. sklepami internetowymi lub systemami innych producentów a systemem CDN XL. Aplikacja została przygotowana na platformie .NET 3.5 z wykorzystaniem technologii WCF.

XLIntegratorSrv to platforma pozwalająca w **łatwy** oraz **szybki** sposób dostosować obszar wymienianych informacji do potrzeb klienta. Proces ten działa za pośrednictwem web serwisów oraz plików XML w obie strony tj. aplikacja zewnętrzna → CDN XL, CDN XL → aplikacja zewnętrzna.

Dostępne web seriwsy:

KONTRAHENCI	KARTY TOWARÓW	OPERACJE NA ZAMÓWIENIACH
Nowa Karta Kontrahenta	Lista towarów	Nowe zamówienie sprzedaży
Karty Kontrahenta	Lista zamówień sprzedaży	Zmiana pozycji zamówienia
Aktualizacja adresu kontrahenta	Lista Faktur sprzedaży	Nowa pozycja zamówienia
Lista kontrahentów	Lista aktywnych kampanii	Usuń pozycję zamówienia
Dane mailingowe	Aktualizacja tłumaczeń	Anuluj zamówienia
Dane kontrahenta		
Obroty kontrahenta za okres		
Dodaj konwersacje kontrahenta		
+ dodatkowe (lista jest otwarta)	+ dodatkowe (lista jest otwarta)	+ dodatkowe (lista jest otwarta)

3

YOSI.PL

Władysław Kuć, Wojciech Mazgaj Spółka cywilna

Ul. Woronicza 7A, 31-409 Kraków

tel.: 12 410 17 16, fax. 12 345 03 26 e-mail: biuro@yosi.pl , www.yosi.pl

NIP: 945-216-68-96

REKLAMACJE	ATRYBUTY	CENNIKI
Status reklamacji	Atrybuty określonych obiektów ERP XL	Ceny i rabaty Kontrahenta
Dodaj reklamacje		
Reklamacje kontrahenta		
+ dodatkowe (lista jest otwarta)	+ dodatkowe (lista jest otwarta)	+ dodatkowe (lista jest otwarta)



XLIntegratorSrv gwarantuje:

- **minimalizację** kosztów wewnętrznych firmy,
- **optymalizację** oraz **skrócenie** czasu pracy związanej z wprowadzaniem danych do systemu.

GeneratorZOZ

Dodatek do CDN XL, napisany został z wykorzystaniem interfejsu programistycznego „Hydra” Comarch. Dodatek ten **automatyzuje proces** obsługi zapytań ofertowych.

Dzięki GeneratorowiZOZ zdecydowanie zwiększa się ergonomia pracy oraz skraca się czas związany z procesem wysyłania zapytań ofertowych.

Ułatwienie pracy handlowca polega na tym, że na podstawie treści zapytania ofertowego - zawartego np. e-mailu od klienta - na trwałe do ewidencji komputerowej zapisywany jest dokument z tym pytaniem (ZOS).

Treść tego zapytania można później automatycznie przekształcić do dokumentu ZOZ (zapytanie ofertowe zakupu) i wysłać jednym kliknięciem do wielu wybranych dostawców. W zależności od domyślnej formy kontaktu z dostawcą, automatycznie generowany i wysyłany jest faks (z wykorzystaniem serwera faksów) albo email. Powstałe w ten sposób powiązania pomiędzy ZOS oraz wieloma ZOZ można wykorzystać podczas przygotowania OS. Z poziomu dokumentu OS dostępna jest lista pozycji powiązanych odpowiedzi dostawców (OZ) z możliwością przeniesienia wybranych pozycji na edytowany OS.

5

Shipping

Rozwiązanie integrujące system CDN XL z oprogramowaniem firm o profilu spedycyjnych / kurierskich. Z poziomu programu CDN XL, na podstawie dokumentów handlowych lub magazynowych istnieje możliwość generowania **list przewozowych** do systemów kurierskich: **DHL, UPS, DPD**.

Jako informację zwrotną CDN XL zapisuje numery wygenerowanych listów przewozowych w określonych miejscach np. faktury, wysyłki itp. Listy przewozowe mogą być generowane na podstawie FS, MM, WYS itp.

Dostępne jest rozwiązanie w postaci Hydry – działające bezpośrednio z interfejsu CDN XL lub osobnej aplikacji działającej w tle jako usługa Windows.

OutlookAddIns

OutlookAddIns to zbiór dodatków dedykowanych dla MS Outlook. Pozwala na **tworzenie dokumentów w systemie CDN XL z poziomu MS Outlook.**

Przykładowe dokumenty generowane w Outlook:

- zapytanie ofertowe sprzedaży,
- zamówienie sprzedaży,
- potwierdzenie zamówienia sprzedaży,
- oferta sprzedaży,

Rozszerzenie to daje również możliwość zapisania listu z Outlook'a jako załącznika do dokumentu w systemie CDN XL w formacie msg. Jest to szczególnie wygodne, gdy list zawiera załączniki w postaci plików .pdf, .doc, .xls, .jpg czy innych, ponieważ daje to możliwość podpięcia całego kompletu dokumentów związanego z transakcją (ofertą) w jednym miejscu systemu.

Y.WORKFLOW

6

Y.WorkFlow to oprogramowanie w pełni zintegrowane z CDN XL, **wspomagające pracę** oraz **komunikację grupową**. Jego funkcjonalność sprawdza się w przedsiębiorstwach, które chcą posiadać **kontrolę** nad kierunkami swoich działań oraz mają na celu **usprawnienie** oraz **przyspieszenie pracy** w poszczególnych działach.

Oprogramowanie umożliwia:

- automatyzację procesów biznesowych w firmie,
- gromadzenie, indeksowanie, udostępnianie i wyszukiwanie różnego rodzaju dokumentów wewnętrznych oraz zewnętrznych,
- elastyczną obsługę procesów przepływu informacji oraz dokumentów między działami oraz jednostkami,
- zwiększenie efektywności pracy grupowej
- tworzenie historii dokumentu
- obsługę poczty elektronicznej, zeskanowanej poczty tradycyjnej jak również faksów,
- tworzenie nowych oraz filtrowanie wcześniej powstałych zadań,
- konfigurowanie podglądu widoków,
- niwelację duplikacji danych przez zapisywanie pliku udostępnionego w wielu obszarach roboczych tylko w jednej lokalizacji,

YOSI.PL

Władysław Kuć, Wojciech Mazgaj Spółka cywilna

Ul. Woronicza 7A, 31-409 Kraków

tel.: 12 410 17 16, fax. 12 345 03 26 e-mail: biuro@yosi.pl , www.yosi.pl

NIP: 945-216-68-96

Smart shipping

Drop box, to rozszerzenie ułatwiające kontrolę oraz nadzór nad procesami realizacji zleceń produkcyjnych. Dzięki możliwości wprowadzenia do systemu, podziału według potrzeb indywidualnych oraz szczegółowej specyfikacji zlecenia, zwiększa się gwarancja terminowego wykonania prac. Program rozpoznaje produkty seryjne, które są na magazynie oraz produkty tworzone na zamówienie indywidualne, co pozwala na szybszą realizację zleceń.

Poprzez optymalizację procesów produkcyjnych następuje automatyczna minimalizacja ich kosztów.

„Drop box” współpracuje z programem CAD Rozkrój, który został stworzone w celu optymalizacji wykorzystania materiału podczas procesu produkcji. Dzięki niemu minimalizowane są straty w materiale. Program pilnuje terminów realizacji zleceń, dzięki niwelowane są opóźnienia i wzrasta zadowolenie oraz satysfakcja klienta.

Pełna integracja z programami Excel, Comarch Opt!ma oraz Comarch XL.

7

„LUC” - lending under control - Moduł do wypożyczania

LUC to idealne rozwiązanie dla wszystkich firm trudniących się w usługach wynajmu sprzętu, które chcą mieć pełną kontrolę nad swoim asortymentem oraz utrzymywać wzorowy porządek nad stanami magazynowymi. Funkcjonalność rozszerzenia polega na wyliczaniu algorytmu wypożyczonych artykułów.

Rozszerzenie gwarantuje pełną integrację z programami Excel, Opt!ma oraz XL. Łatwy dostęp do stanów i dokumentacji magazynowych oraz pełnego profilu klienta w tym jego zamówień.

Dzięki LUC skraca się proces wyliczenia należności, a co za tym idzie następuje minimalizacja kosztów przedsiębiorstwa.

Bardzo istotną funkcjonalnością tego rozszerzenia jest możliwość korzystanie z wielowalutowości przy kalkulacji należności oraz wystawia faktury w dowolnych walutach, korzystając automatycznie z kursów NBP lub kursów ustalonych indywidualnie. Wbudowany magazyn towarów pozwala na ewidencję asortymentu i automatyczne wystawianie faktur.

LUC to:

- ułatwienie procesu wynajmu,
- dostęp do wyników w ujęciu dziennym, procentowym, cenowym, ilościowym etc.
- Skrócenie procesów wyliczeniowych asortymentu,
- Minimalizacja strat oraz pełna kontrola nad powrotem wypożyczonego sprzętu.

Q-book - Szybkie wprowadzanie zamówienia

Q-order to rozszerzenie pozwalające na szybsze, ergonomiczne oraz dokładniejsze wprowadzenie zlecenia do systemu. Dzięki możliwości bardzo dokładnego dopasowania paramentów zamówienia znika ryzyko popełnienia błędu, a co za tym idzie minimalizują się koszty wewnętrzne firmy. Dzięki całkowitej integracji z oprogramowaniem Opt!ma i XL mamy możliwość tworzenia dokumentacji i zamówień - „Rezerwacji odbiorcy” lub faktur. Unikalne rozwiązania gwarantują wzrost ergonomiczności wykonywanej pracy.

8

Czas wprowadzenia zamówienia krótszy nawet o 80%

Zaproponowany interfejs jest indywidualnie dostosowany do potrzeb firmy co optymalizuje tworzenie zamówienia oraz pozwala dostosować się do indywidualnych potrzeb każdej firmy.

Q-book spełnia wymagania firm w zakresie:

- dostosowania do indywidualnych potrzeb przedsiębiorstwa,
- redukcji kosztów wewnętrznych firmy,
- szybszej realizacji produkcji,
- zwiększane wydajności pracy (nawet o 80 %),
- minimalizacji „szumu informacyjnego” między jednostki odpowiedzialnymi za rezerwację odbiorców

YOSI.PL

Władysław Kuć, Wojciech Mazgaj Spółka cywilna

Ul. Woronicza 7A, 31-409 Kraków

tel.: 12 410 17 16, fax. 12 345 03 26 e-mail: biuro@yosi.pl , www.yosi.pl

NIP: 945-216-68-96

Easytab

N-Export jest dodatkiem usprawniającym proces dostarczania faktur do kontrahentów. Daje możliwość tworzenia seryjnie wszystkich dokumentów w formie PDF. Wystarczy zaznaczyć wszystkie dokumenty oraz nacisnąć odpowiedni przycisk. Istnieje również możliwość integracji rozszerzenia ze skrzynką pocztową, co z kolei usprawnia i przyspiesza kontakt z adresatami wiadomości.

Podstawową funkcją n-Export jest wsparcie organizacji w zarządzaniu dokumentami oraz zwiększenie szybkości dostarczania dokumentów do klienta. Umożliwia likwidację lub zmniejszenie obiegu dokumentacji papierowej a co za tym idzie minimalizuje koszty z tym związanych.

Wraz z realizacją fundamentalnych założeń usprawniających wykonywanie zadań instytucji, system gwarantuje:

- Pełną integrację z oprogramowaniem Optima oraz XL
- Możliwość integracji z pocztą elektroniczną
- Oryginalny interfejs
- Minimalizację kosztów pracy,
- Oszczędność czasu, a co za tym idzie:
- Maksymalizację wydajności jednostek odpowiedzialnych za fakturowanie
- Redukcja kosztów wewnętrznych firmy.

Invoice - wizard

Mechanizm Invoice wizard jest w pełni zintegrowany z systemami Comarch Optima oraz Comarch XL. Służy do automatycznego tworzenia faktur FSE na podstawie danych z programu eDoc. Dodatkową funkcją Invoice Wizard jest możliwość kopiowania faktur sprzedaży z jednej bazy Comarch Optima/Comarch XL do drugiej bazy Comarch Optima/Comarch XL.

Możliwość dodawania projektu lub wszystkich zbiorczo.

Invoice to Word, służy do modyfikowania faktur w Wordzie. W zależności od tego jaką fakturę chcemy zmodyfikować wybieramy konkretną datę wystawienia dokumentu a następnie fakturę wystawioną w tym dniu. Generuje się faktura, którą można odpowiednio ręcznie zmodyfikować.

Dzięki temu rozwiązaniu następuje zoptymalizowanie oraz skrócenie czasu wystawiania faktur.

YOSI.PL

Władysław Kuć, Wojciech Mazgaj Spółka cywilna

Ul. Woronicza 7A, 31-409 Kraków

tel.: 12 410 17 16, fax. 12 345 03 26 e-mail: biuro@yosi.pl, www.yosi.pl

NIP: 945-216-68-96

9

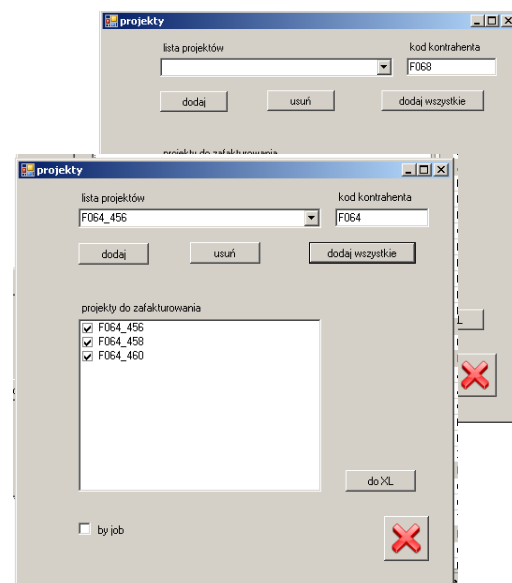

Tajne paski

Tajne paski to rozwiązanie dedykowane oprogramowaniu Comarch Optima. Główną funkcjonalnością aplikacji, jest drukowanie oraz poufne informowanie pracowników o sposobie wyliczania wynagrodzenia

Informacje jednocześnie drukują się na kilku stronach. Pierwsza strona przeznaczona jest dla osoby drukującej w celu sprawdzenia poprawności wydruku. Pozostałe strony są przekazywane pracownikom.

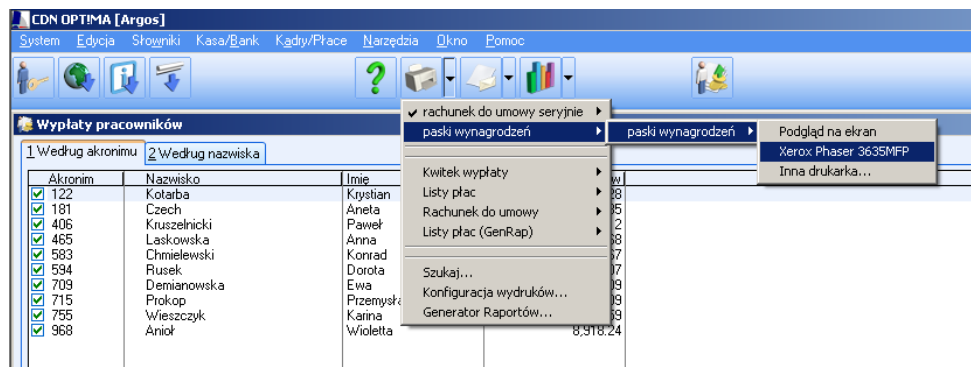

Karta Pracownika - kontrahenta

10

„Karta pracownik – Kontrahenta” jest rozwiązaniem służącym do zapisywania oraz przechowywania dodatkowych (uszczegółowionych) informacji o kontrahentach. Aplikacja uruchamia się z poziomu programu Comarch XL z kartoteki kontrahenta lub pracownika.

Rozszerzenie dedykowane jest wszystkim działom przedsiębiorstwa (Marketing, sprzedaż, księgowość, logistyka).

Proponowane rozwiązanie zawiera 3 zakładki:

1. **ODBIORCY** – są to informacje o klientach firmy
2. **DOSTAWCY CERTYFIKAT** – są to informacje o certyfikatach rezydencji dostarczonych przez dostawców
3. **DOSTAWCY UMOWA RAMOWA** – są to informacje o umowie ramowej zawartej z podwykonawcą oraz dodatkowe informacje dotyczące niestandardowych danych bankowych

Dzięki zamieszczeniu dodatkowych boxów min.: checkbox „umowa ramowa została podpisana”, pole tekstowe SWIFT banku pośredniczącego czy pole combo „czy umowa została dostarczana”, Kpk, optymalizuje oraz skraca czas pracy, a co za tym idzie w znacznym stopniu minimalizuje koszty wewnętrzne firmy.

Data import

Rozszerzenie IT, **ułatwia oraz usprawnia proces wprowadzania danych**

Dostawców do programu Comarch Optima oraz Comarch XL. Aplikacja ta importuje dane niezależnie od wersji językowej. Podstawowym rozróżnieniem działania tego rozwiązania jest podział rozliczających się na podstawie umowy o dzieło a dostawców prowadzących działalność gospodarczą.

Dostawca którego dane zostały zaimportowane do programu Comarch XL automatycznie zostaje dodany do sprofilowanej grupy kontrahentów (np. w zależności od lokalizacji, Dostawcy przypisani są grupy dostawców polskich lub zagranicznych).

Contract wizard

Contract wizard to mechanizm podnoszący automatyzację pracy i służy do kreowania umów cywilnoprawnych w programie Comarch Optima, na podstawie not memoriałowych w programie Comarch XL. Notę można utworzyć ręcznie lub zaimportować z zestawienia. Dodatkową funkcją optymalizującą oraz skracającą czas pracy jest samodzielne naliczanie oraz potrącanie przez program podatku dochodowego.

11

Rozszerzenie wykonuje naliczenia na podstawie informacji o certyfikacie rezydencji lub potrącaniu podatku pobieranych z karty dostawcy. System sam automatycznie rozpoznaje czy Dostawca ma podpisana umowę ramową czy też nie. W przypadku takich umów następuje automatyczne wygenerowanie rachunków oraz nadanie im odpowiedniego tytułu wykonywanych prac.

FZ_descript

FZ_descript przyspiesza oraz usprawnia proces wykonywania opisu analitycznego. To mechanizm do kopiowania opisu z innych faktur. Pozwala tworzyć specyfikację w sposób ręczny, jednak zdecydowanie szybciej i sprawniej, aniżeli standardowe rozwiązania programu Comarch XL. Tworzenie opisu analitycznego odbywa się na podstawie informacji pochodzących z pliku Excel.

- Możliwość kopiowania opisów z innych faktur
- pełna integracja z programem Excel, Comarch Optima oraz Comarch XL.

