

## TOTUS MEDIA PORTFOLIO

BUDMECH  
KATALOG

EMITEL  
KATALOG

ORENCIA  
KATALOG

MCKINSEY&COMPANY  
KATALOG

GERDA  
KATALOG

FIRST INTERNATIONAL TRADERS  
BROSZURA

POLPHARMA, MEMOTROPIL  
KSIĄŻKA

IDIOMAS SC  
BROSZURA

METALSNEWS.COM  
BROSZURA

ACCOUNTING DAY 2009  
BROSZURA

BRAUN  
ULOTKA

SPEAK UP  
ULOTKA

POLPHARMA, OXODIL  
ULOTKA

GASPOL  
ULOTKA

ABBOTT  
ULOTKA

CADBURY WEDEL  
ULOTKA

APPETITA  
ULOTKA

AVENE  
PLAKAT

ALCON  
PLAKATY

NOWAKOWSKI  
POS PLAKAT

SOLVAY PHARMA  
PLAKAT

ORANGE  
REKLAMA PRASOWA

STRAUSS CAFE SERVICE  
REKLAMA PRASOWA

SMIKI  
OPAKOWANA

LEIBNIZ  
OPAKOWANIA

GALENIC  
POS

GASPOL  
POS

SAMSUNG  
RETUSZ

CREATIVE MATTER  
RETUSZ

NASTĘPNA

Systemy Nawadniania  
Sala treści

cennik 2009/1  
wzrost od 15.03.2009

Bury PE ..... 3  
Tętny kroplujące ..... 3  
Stacje ..... 5  
Hydrote ..... 4  
Linie kroplujące ..... 5  
PI ..... 5  
Hydrobio Super ..... 6  
Pulspro ..... 7  
Pulspro PC ..... 8  
Hydro PC / Hydro PC ND ..... 9  
Wzrosty techniczne ..... 10  
Hydro ..... 10  
Agro ..... 11  
Agrofit ..... 12  
Łączniki aluminiowe ..... 13  
Łączniki PP typ Camlock ..... 14  
Kroplowniki ..... 15  
Mikrozłęczki ..... 17  
Kroplogłowy ..... 18  
Kapełny ..... 18  
Mikrozraszacze ..... 19  
Rotacyjne ..... 20  
Zamglawiacze ..... 21  
Zraszacze ..... 22  
Polewe antyprzymrozkowe ..... 27  
Ogródowe stałocenne ..... 29  
Ogródowe rotacyjne ..... 52  
Sterowniki ..... 36  
Czujniki deszczu ..... 40  
Elektrozawory ..... 41  
Filtry ..... 43  
Filtry dyskowe - przepływ do 60 m³/h ..... 43  
Filtry dyskowe - przepływ do 50 m³/h ..... 44  
Filtry pasywne - przepływ do 80 m³/h ..... 45  
Dopowalniki ..... 46  
Reduktory ciśnienia ..... 47  
Złotniki ..... 48  
Złotniki mechaniczne ..... 49  
Złotniki do linii kroplujących Hydrobio ..... 50  
Złotniki do tarm ..... 51  
Złotniki zaciskowe PHS - typ QJ ..... 51  
Złotniki zaciskowe PHS ..... 52  
Opaski zaciskowe PP ..... 55  
Kurtki gwintowane PP ..... 56  
Złotniki kolektora elektrozaworów ..... 58  
Zawory ..... 59  
Mini Zawory PHS ..... 59  
Zawory kulowe PVC PHS 16 ..... 60  
Zawory żebrowe PVC PHS 16 ..... 60  
Zawory odbojowe ..... 61  
Akcesoria ..... 62  
Manometry ..... 64  
Szczelki do elektrozaworów ..... 65

funkcje programowe  
Wzrost w sobie pokazuje list funkcji do  
staje się idealnym rozwiązaniem do zastosowań w  
ogrodach przydomowych lub mniejszych obiektach  
kierowniczych.

**Cechy**

- unikalna technologia „żywej tarczy” nadała
- prostotę tarczy mechanicznej
- Dedykowane programy kalkulek, łatwe do identyfikacji
- 3 niezależne programy kalkulek, łatwe do identyfikacji
- 1000 funkcji do 1 do 240 minut
- Ciężki obrotowy program
- Dedykowane menu (opcje programowania)
- Kalendarz 365 dniowy
- Kalendarz 7-dniowy, 14 dni cykl z przerwami
- Instrukcja w dni inżynierskie
- Instrukcja w dni inżynierskie
- Regulacja sezonowa, 0 do 200%
- Opcja programowania na miesiąc - idealna do planowania zasilania i włączania sterownika
- Funkcja manualnego zasilania sterownika
- Funkcja „automatyczny” do ręcznego uruchomienia programów zapasowych w parcie sterownika
- Połączenie funkcji „zobowiązanie deszczowe” z obsługą deszczu
- Diagnostyka obwodu elektrycznego pozwalająca na identyfikację systemu
- Zasilanie baterie (opcja) pozwala na programowanie sterownika
- Programowany zawór główny

**Parametry mechaniczne**

Waga bez baterii 9 V: 280 g  
Wymiary: 127,5 x 145 x 40 mm (wys. x szer. x gł.)  
Zawieszenie  
Waga bez baterii 9 V: 1,54 kg  
Wymiary: 220 x 139 x 89 mm (wys. x szer. x gł.)  
Wsporniki, zamknięta obudowa

**Sterownik do wentylatora - cennik**

model	rodzaj wentylatora	opis	cenę netto
00C-4-200	4	220V AC + transformator	294,00
00C-4-200	6	220V AC + transformator	330,00
00C-4-200	8	220V AC + transformator	408,00

**Sterownik na wentylator - cennik**

model	rodzaj wentylatora	opis	cenę netto
00C-4-200-00	4	220V AC + transformator	330,00
00C-4-200-00	6	220V AC + transformator	444,00
00C-4-200-00	8	220V AC + transformator	600,00

Mikrozłęczki



**Złotki**

rozmiar	rodzaj	opis	cenę netto
1/2"	1	100 szt./kpl.	10,00
3/4"	2	100 szt./kpl.	10,00

**Opaski**

rozmiar	rodzaj	opis	cenę netto
1/2"	1	100 szt./kpl.	10,00

**Startery wężki**

rozmiar	rodzaj	opis	cenę netto
1/2"	1	100 szt./kpl.	10,00
3/4"	2	100 szt./kpl.	10,00

**Kurtki**

rozmiar	rodzaj	opis	cenę netto
1/2"	1	100 szt./kpl.	10,00

irvise

**Złotki plastikowe gwintowane PP**

**Mufa**

rozmiar	rodzaj	opis	cenę netto
1/2"	1	100 szt./kpl.	1,00
3/4"	2	100 szt./kpl.	1,00
1"	3	100 szt./kpl.	1,00
1 1/4"	4	100 szt./kpl.	1,00
1 1/2"	5	100 szt./kpl.	1,00
2"	6	100 szt./kpl.	1,00
2 1/2"	7	100 szt./kpl.	1,00
3"	8	100 szt./kpl.	1,00
4"	9	100 szt./kpl.	1,00

**Węzeł**

rozmiar	rodzaj	opis	cenę netto
1/2"	1	100 szt./kpl.	0,17
3/4"	2	100 szt./kpl.	0,17
1"	3	100 szt./kpl.	0,17
1 1/4"	4	100 szt./kpl.	0,17
1 1/2"	5	100 szt./kpl.	0,17
2"	6	100 szt./kpl.	0,17
2 1/2"	7	100 szt./kpl.	0,17
3"	8	100 szt./kpl.	0,17
4"	9	100 szt./kpl.	0,17

**Kolano CW + CW**

rozmiar	rodzaj	opis	cenę netto
1/2"	1	100 szt./kpl.	0,17
3/4"	2	100 szt./kpl.	0,17
1"	3	100 szt./kpl.	0,17
1 1/4"	4	100 szt./kpl.	0,17

**Kolano CW**

rozmiar	rodzaj	opis	cenę netto
1/2"	1	100 szt./kpl.	0,17
3/4"	2	100 szt./kpl.	0,17
1"	3	100 szt./kpl.	0,17
1 1/4"	4	100 szt./kpl.	0,17
1 1/2"	5	100 szt./kpl.	0,17
2"	6	100 szt./kpl.	0,17
2 1/2"	7	100 szt./kpl.	0,17
3"	8	100 szt./kpl.	0,17
4"	9	100 szt./kpl.	0,17

**Kolano CZ**

rozmiar	rodzaj	opis	cenę netto
1/2"	1	100 szt./kpl.	0,17
3/4"	2	100 szt./kpl.	0,17
1"	3	100 szt./kpl.	0,17
1 1/4"	4	100 szt./kpl.	0,17

**Węzeł redukcyjny**

rozmiar	rodzaj	opis	cenę netto
1/2" x 1/4"	1	100 szt./kpl.	0,17
3/4" x 1/2"	2	100 szt./kpl.	0,17
1" x 3/4"	3	100 szt./kpl.	0,17
1 1/4" x 1"	4	100 szt./kpl.	0,17
1 1/2" x 1 1/4"	5	100 szt./kpl.	0,17
2" x 1 1/2"	6	100 szt./kpl.	0,17
2 1/2" x 2"	7	100 szt./kpl.	0,17
3" x 2 1/2"	8	100 szt./kpl.	0,17
4" x 3"	9	100 szt./kpl.	0,17

**Redukcja CW + CZ**

rozmiar	rodzaj	opis	cenę netto
1/2" x 1/4"	1	100 szt./kpl.	0,17
3/4" x 1/2"	2	100 szt./kpl.	0,17
1" x 3/4"	3	100 szt./kpl.	0,17
1 1/4" x 1"	4	100 szt./kpl.	0,17
1 1/2" x 1 1/4"	5	100 szt./kpl.	0,17
2" x 1 1/2"	6	100 szt./kpl.	0,17
2 1/2" x 2"	7	100 szt./kpl.	0,17
3" x 2 1/2"	8	100 szt./kpl.	0,17
4" x 3"	9	100 szt./kpl.	0,17

**Redukcja CW**

rozmiar	rodzaj	opis	cenę netto
1/2" x 1/4"	1	100 szt./kpl.	0,17
3/4" x 1/2"	2	100 szt./kpl.	0,17
1" x 3/4"	3	100 szt./kpl.	0,17
1 1/4" x 1"	4	100 szt./kpl.	0,17
1 1/2" x 1 1/4"	5	100 szt./kpl.	0,17
2" x 1 1/2"	6	100 szt./kpl.	0,17
2 1/2" x 2"	7	100 szt./kpl.	0,17
3" x 2 1/2"	8	100 szt./kpl.	0,17
4" x 3"	9	100 szt./kpl.	0,17

BUDMECH  
KATALOG  
72 STRONY. PRODUKTY I CENNIK.

DTP  
SKŁAD TEKSTU. AKTUALIZACJA TREŚCI.  
RETUSZ ZDJEĆ. PRZYGOTOWANIE DO DRUKU.

RADIO

Emitel oferuje usługi radiowe w zakresie obsługi i emisji programów radiowych w oparciu o systemy...  
Emitel oferuje nagrania cyfrowe technologii digital recording...  
Emitel dysponuje wysoce profesjonalnym zespołem...  
Emitel oferuje analizy i raporty...



KLUCZOWI KLIENTY

Emitel świadczy usługi emisji dla radiowych stacji terenowych oraz ogólnopolskich i regionalnych stacji radiowych...  
Emitel świadczy usługi emisji dla stacji radiowych...  
Emitel oferuje usługi emisji dla stacji radiowych...  
Emitel oferuje usługi emisji dla stacji radiowych...

TELEWIZJA



INNO



TELEKOMUNIKACJA



HISTORIA

Emitel powstał w maju 2006 roku...  
W wyniku fuzji...  
Początek historii...



**EMITEL**  
KATALOG  
30 STRON. PROFIL FIRMY.

DTP  
SKŁAD TEKSTU. RETUSZ ZDJEĆ.  
PRZYGOTOWANIE DO DRUKU.

W reumatoidalnym  
zapaleniu stawów  
czas jest cenny

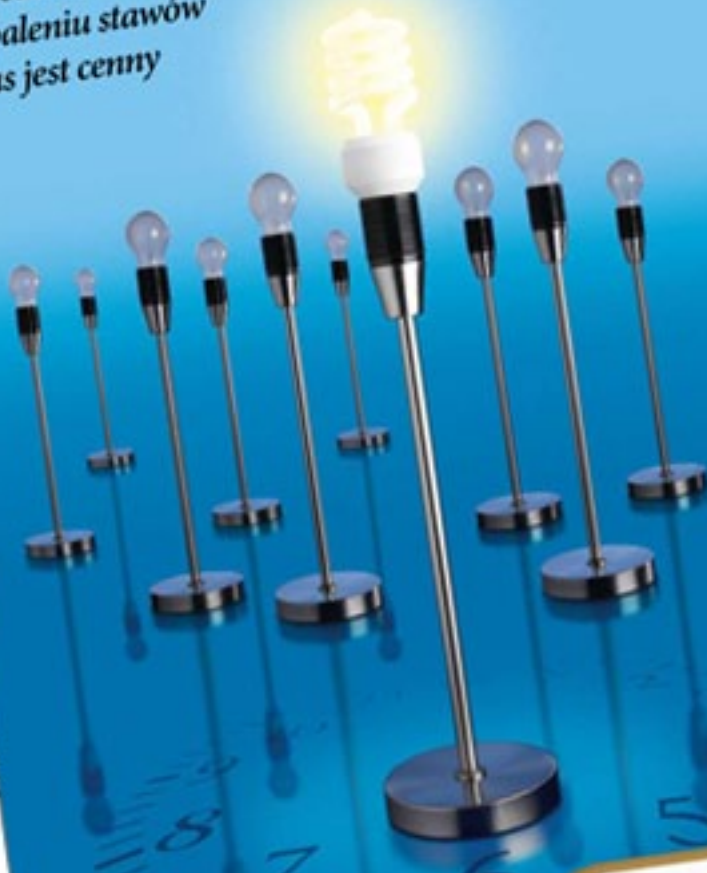

**ORENCIA**  
(abatacept)  
*Zelaco co jest możliwe\**

...nia dodatkową poprawę pomiędzy 6 a 12  
...e chorych z nieadekwatną odpowiedzią

...o 6 miesiącach, zmniejszenie wskaźnika DAS28 było istotnie  
...ORENCIĘ + MTX w porównaniu do grupy otrzymującej  
...p<0.001) (pierwotny punkt końcowy).<sup>17</sup>

...h uzyskujących poprawę wg ACR był istotnie wyższy w grupie  
...i infliximab + MTX, niż w grupie placebo + MTX.<sup>17</sup>

...l, był w grupie otrzymującej infliximab + MTX krótszy  
...jącej ORENCIĘ + MTX, jednak po 85 dniach odsetek  
...ACR20 był podobny.<sup>17</sup>

...wey ACR 20, 50 i 70 w trakcie pierwszego roku badania ATTEST<sup>17</sup>

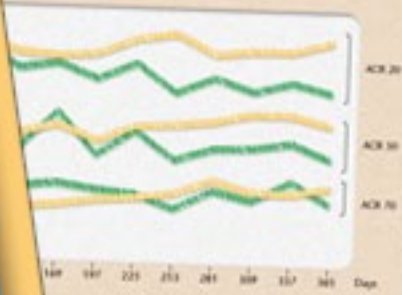

...w grupie ORENCIA + MTX, jednak po 85 dniach odsetek  
...ACR20 był podobny.<sup>17</sup>

...w grupie ORENCIA + MTX, jednak po 85 dniach odsetek  
...ACR20 był podobny.<sup>17</sup>

...w grupie ORENCIA + MTX, jednak po 85 dniach odsetek  
...ACR20 był podobny.<sup>17</sup>

...w grupie ORENCIA + MTX, jednak po 85 dniach odsetek  
...ACR20 był podobny.<sup>17</sup>

Be

ORE  
w bad  
place

Opis  
Bóle g  
Infekcj  
Polip  
Poważn  
Zwężeni  
Liczba p  
Wirusow  
typu B

Reakcje zat  
Ostre reakcj  
rozwijające się  
od rozpoczęcia

Reakcje anafilaktyczne

Opisania niepo  
W tym zaostrzeni  
i doświadczeni

Autoprzeciwciała

Przeciwciała przeciwjądro  
(ANK) i przeciwciała anti-dDNA

Immunogenność

Rozwój przeciwciał skierowanych  
przeciwko ORENCI

Wzrosty Nymy Squillo

Bez wzrostu

2,8%

- 51-63 (23-32) pacjentów leczonych ORENCIĄ, przed 3 latami  
stwierdzono obecność przeciwciał skierowanych przeciwko ORENCI  
także, po 54 dniach od rozpoczęcia terapii ORENCIĄ, przeciwciała były  
stwierdzone u 3,4% chorych.  
- Nie stwierdzono związku pomiędzy obecnością przeciwciał a nasileniem  
objawów reumatoidalnego zapalenia stawów (RZS) (według subskopu  
długości występujących wyników testu surowicy) z wynikiem  
użytkownicy podczas badań nad innymi lekami.

\* Pełna informacja o bezpieczeństwie i tolerancji terapii jest zawarta w charakterystyce produktu leczniczego.

**ORENCIA**  
KATALOG  
20 STRON. INFORMACJA O LEKU.

DTP  
SKŁAD TEKSTU. WYKONANIE WERSJI POLSKIEJ  
Z WERSJI ANGIELSKIEJ.  
PRZYGOTOWANIE DO DRUKU.

POPZEDNIA

NASTĘPNA



# 4 grzechy sukcesu

McKinsey&Company

1. Zachłanni na wiedzę
2. Nieumiarkowani w poznawaniu świata
3. Niepokorni w wytyczaniu szlaków
4. Opętani wiarą w marzenia

Dołącz do nas  
[www.4grzechysukcesu.pl](http://www.4grzechysukcesu.pl)

[www.mckinsey.pl](http://www.mckinsey.pl)

Nieumiarkowani  
w poznawaniu świata

Wielki sukces wymaga nie tylko potężnej wiedzy, ale przede wszystkim odwagi. Globalny zespół firmy poradził Ci przetrwać w trudnym i niebezpiecznym świecie. W programach szkoleniowych analizuje jak skutecznie rynek na całym świecie oraz skutecznie wykorzystywać swoją energię.



sukcesu.pl ]

**MCKINSEY&COMPANY**  
KATALOG  
12 STRON. PROFIL FIRMY.

DTP  
PRZENIESIENIE PROJEKTU Z PSD DO INDD.  
RETUSZ ZDJĘĆ. PRZYGOTOWANIE DO DRUKU.

POPZEDNIA

NASTĘPNA



**GERDA**  
**KATALOG**  
 72 STRONY. OPISY PRODUKTÓW.

**DTP**  
 AKTUALIZACJA LAYOUTU I TREŚCI. RETUSZ ZDJEĆ.  
 PRZYGOTOWANIE DO DRUKU.

UMOWA O ZARZĄDZANIE PORTFEM  
ORAZ O PRÓWADZENIE RACHUNKU INWESTYCYJNEGO

nr

zwana dalej „UMOWĄ”

zawarta  w Warszawie pomiędzy:

First International Traders Dom Maklerski Spółka Akcyjna, z siedzibą w 00-828 Warszawa, al. Jana Pawła II 15, zarejestrowaną w Sądzie Rejonowym dla m.st. Warszawy, XII Wydział Gospodarczy Krajowego Rejestru Sądowego pod nr KRS: 0000245353, NIP 5370002714, REGON 140258017, kapitał zakładowy 1 850 000 zł, reprezentowaną łącznie przez dwóch z niżej wymienionych Członków Zarządu:

1. Łukasz Paszkiiewicz – Prezes Zarządu
2. Marcin Kotowski – Wiceprezes Zarządu
3. Mirosław Bury – Członek Zarządu

zwaną dalej „FIT DM” lub „Stroną”

oraz

(imię i nazwisko/nazwa)

(nazwisko)

zameldowanym w/z siedzibą w

legitymującym się dowodem osobistym/paszportem\* (pełna i numer) wpisaną do rejestru pod numerem:

wydanym przez/prowadzonego przez:

w dniu  PESEL/NIP  reprezentowaną przez

zwanym/zwaną dalej „Klientem”

51

1. Terminy użyte w Umowie i składające się ze słów rozpoczynających się wielką literą mają znaczenie nadane im w „Regulaminie Zarządzania przez First International Traders Dom Maklerski SA Portfelem, w skład którego wchodzi jeden lub większa liczba Maklerskich Instrumentów Finansowych, prowadzenia Rachunku Inwestycyjnego oraz wymiany walutowej”, zwanym dalej „Regulaminem”;
2. Załączniki do Umowy stanowią integralną część Umowy;
3. Klient oświadcza, że przed zawarciem Umowy otrzymał i zapoznał się z Regulaminem i akceptuje jego treść.

\*niepotrzebne skreślić

FIT DM zobowiązany jest do niezwłocznego powiadomienia Klienta o spadku wartości Portfela.

**Strategia Przeciętnego Ryzyka**  
Przy spadku wartości Portfela Klienta o ponad 20 /30 /40 /50 : procent liczonym od:  
a) ostatniej wyceny / lub  
b) od początku bieżącego roku kalendarzowego, / lub  
c) od momentu wejścia w życie Umowy  
FIT DM zobowiązany jest do niezwłocznego powiadomienia Klienta o tym fakcie i zaprzestania Zarządzania Portfelem.

**Strategia Średniego Ryzyka**  
Przy spadku wartości Portfela Klienta o ponad 20 /30 /40 /50 : procent liczonym od:  
a) ostatniej wyceny / lub  
b) od początku bieżącego roku kalendarzowego, / lub  
c) od momentu wejścia w życie Umowy  
FIT DM zobowiązany jest do niezwłocznego powiadomienia Klienta o tym fakcie i zaprzestania Zarządzania Portfelem.

Wszelkie zmiany cen mogą pogorszyć sytuację pojawiają się nowe, odbiegające od prognoz informacji, informacje te mogą dotyczyć rzeczywistej słabości / przez FIT DM / wystąpienia innych ograniczających straty, decydując o wyznaczeniu poziomu górnego ceny. Wyniknie to negatywnie na wycenie aktywów Klienta.

**WZWAŻENIE W OPODZENIU, W KTÓRYM DZIAŁA FIT DM**  
Klient jest z kumulowaniem się kursów walut, na które wpłynęła polityka monetarna państw członkowskich Unii Europejskiej, może doprowadzić do zmiany kursów walut, w tym waluty, w której wykonano transakcje. Wyniknie to negatywnie na wycenie aktywów Klienta.

Wzrost stopy procentowej może spowodować spadek cen aktywów, co może wpłynąć na zmniejszenie wartości Portfela Klienta. Wyniknie to negatywnie na wycenie aktywów Klienta.

First International Traders Dom Maklerski SA

..... podpis /imię nazwisko/

..... podpis /imię nazwisko/

..... data /dzień /miesiąc /rok/

# Ćwiczenia usprawniające pamięć



lek. med. Marcin Ratajczak



ĆWICZENIA USPRAWNIAJĄCE PAMIĘĆ

DWY PAŃSTWA UKRYTE W TABELI W PIONIE I POZDOMIE, JEST KOŃ 12.  
KĄŻDEGO Z NICH

E	N	T	Y	N	A	S	A
G	A	N	E	K	U	R	A
N	D	I	E	S	T	O	
O	O	R	A	T	A	N	
Z	M	A	S	R	Y	M	
A	E	K	R	A	T	A	
E	K	Ł	O	L	A	S	
Y	S	C	H	I	N	Y	
Y	L	I	A	N	A		
K	O	M	A	R	Y		
A	S	T	O	L	A		
A	E	L	E	N	A		

PAŃSTWO

STOLICA

\_\_\_\_\_

\_\_\_\_\_

\_\_\_\_\_

\_\_\_\_\_

\_\_\_\_\_

\_\_\_\_\_

CI  
PI  
WI  
  
KO  
BR  
ALL  
WSK  
TROJ  
TYTU  
TABLI  
SZYBA  
KRÓL  
KRAN  
ROLNIK  
KAWA  
PĘDZEL  
MLEKO

FARBA      DRABINA

CZAS      MĄDROŚĆ      ZGRYZ

\_\_\_\_\_

\_\_\_\_\_

\_\_\_\_\_

\_\_\_\_\_

...erunku zaburzeń pamięci...  
...specjalistyczne programy terapeutyczne, które...  
...jęci (takich jak: trening orientacji w rzeczywistości, terapia reminiscencyjna, czy...  
...nitywny). Istotą programów jest uaktywnienie i podtrzymanie zachowanych funkcji...  
...co w efekcie daje szansę na poprawę funkcjonowania w życiu codziennym.

...gotowywane i prowadzone w Ośrodku Terapii Zaburzeń Pamięci przeznaczone...  
...osób z chorobą Alzheimera, jak też dla osób z łagodnymi zaburzeniami pamięci...  
...ćwiczeń zaleca się także jako profilaktykę zaburzeń pamięci dla osób starszych.

Ośrodek Terapii Zaburzeń Pamięci  
ul. Maja 25/27  
41



Wydawca: Polpharma Biuro Handlowe Sp. z o.o.  
www.polpharma.pl



**POLPHARMA, MEMOTROPIL**  
KSIĄŻKA  
32 STRONY. ĆWICZENIA USPRAWNIAJĄCE  
PAMIĘĆ.

DTP  
SKŁAD TEKSTU.  
PRZYGOTOWANIE DO DRUKU.

POPZEDNIA

NASTĘPNA



**OFERTA NA USŁUGI TŁUMACZENIOWE**

Szanowni Państwo,

Biuro Tłumaczeń IDIOMAS s.c. specjalizuje się w kompleksowej obsłudze dla firm w zakresie tłumaczeń pisemnych i ustnych w ramach **40 języków**.

W ciągu **10 lat działalności** zdobyliśmy obszerną wiedzę na temat przekładu specjalistycznego, a dzięki konsekwentnemu nastawieniu na jakość jak i również innowacyjne technologie, jesteśmy cenionym partnerem renomowanych firm oraz instytucji z Polski jak i z zagranicy.

Doświadczenie, sprawna organizacja, rzetelność, atrakcyjne ceny, wysoka jakość oferowanych usług oraz duża elastyczność w reagowaniu na potrzeby klientów, pozwoliły nam stworzyć doskonale działające biuro tłumaczeń, obsługujące tysiące zleceń.

Misją naszego biura jest pomaganie klientom, dostarczając im wysokiej jakości usług tłumaczeniowych. Założenia te realizujemy w oparciu o własne standardy, które są stale podnoszone, jak również stosowanie najlepszych praktyk.



**TWÓJ PARTNER  
W TŁUMACZENIU**

Biuro Tłumaczeń Idiomas s.c. tel. +48 510 186 436, +48 91 880 36 96,  
fax +48 91 880 36 17, e-mail: info@idiomas.pl, www.idiomas.pl

**RYNNEK USŁUG BIURA TŁUMACZEŃ IDIOMAS S.C.**

TYTUŁ 1800 znaków ze spacjami	NA POLSKO			NA OBCE		
	SPECJALISTYCZNE 1800 znaków ze spacjami	PRZYSIĘGŁE 1125 znaków ze spacjami	ZWYKŁE 1800 znaków ze spacjami	SPECJALISTYCZNE 1800 znaków ze spacjami	PRZYSIĘGŁE 1125 znaków ze spacjami	ZWYKŁE 1800 znaków ze spacjami
1,00	37,00	31,00	40,00	47,00	41,00	45,00
2,00	80,00	55,00	80,00	85,00	80,00	85,00
3,00	52,00	43,00	55,00	60,00	55,00	60,00
4,00	130,00	90,00	120,00	135,00	120,00	130,00
5,00	60,00	45,00	45,00	70,00	60,00	65,00
6,00	53,00	38,00	35,00	70,00	60,00	65,00
7,00	60,00	45,00	55,00	60,00	55,00	60,00
8,00	140,00	45,00	85,00	60,00	55,00	60,00
9,00	115,00	-	150,00	70,00	65,00	70,00
10,00	37,00	85,00	120,00	135,00	-	-
11,00	86,00	35,00	40,00	47,00	45,00	45,00
12,00	52,00	72,00	86,00	47,00	45,00	45,00
13,00	120,00	45,00	55,00	94,00	85,00	85,00
14,00	120,00	90,00	120,00	60,00	55,00	55,00
15,00	75,00	90,00	120,00	135,00	120,00	120,00
16,00	75,00	50,00	70,00	115,00	120,00	120,00
17,00	75,00	50,00	70,00	80,00	70,00	70,00
18,00	55,00	50,00	70,00	80,00	70,00	70,00
19,00	37,00	55,00	60,00	80,00	70,00	70,00
20,00	70,00	35,00	40,00	65,00	60,00	60,00
21,00	52,00	70,00	70,00	47,00	45,00	45,00
22,00	40,00	50,00	55,00	80,00	70,00	70,00
23,00	55,00	37,00	40,00	60,00	55,00	55,00
24,00	52,00	47,00	60,00	47,00	45,00	45,00
25,00	60,00	45,00	55,00	68,00	55,00	55,00
26,00	55,00	47,00	65,00	60,00	55,00	55,00
27,00	60,00	47,00	60,00	70,00	65,00	65,00
28,00	41,00	47,00	55,00	68,00	55,00	55,00
29,00	52,00	40,00	50,00	70,00	55,00	55,00
30,00	52,00	47,00	55,00	55,00	55,00	55,00
31,00	52,00	45,00	55,00	60,00	55,00	55,00

do nich doliczyć 22% podatku VAT

**Zakres języków europejskich i pozaeuropejskich:**

angielski	grecki	portugalski
arabski	hiszpański	rosyjski
bułgarski	japoński	rumuński
chiński	koreański	słowacki
chorwacki	litewski	słowencki
czeński	łotewski	szwedzki
duński	macedoński	turecki
estoński	niderlandzki	ukraiński
francuski	niemiecki	węgierski
	norweski	włoski

**TWÓJ PARTNER  
W TŁUMACZENIU**

Biuro Tłumaczeń Idiomas s.c. tel. +48 510 186 436, +48 91 880 36 96,  
fax +48 91 880 36 17, e-mail: info@idiomas.pl, www.idiomas.pl

**TWÓJ PARTNER  
W TŁUMACZENIU**

Biuro Tłumaczeń Idiomas s.c. tel. +48 510 186 436, +48 91 880 36 96,  
fax +48 91 880 36 17, e-mail: info@idiomas.pl, www.idiomas.pl



**AVALON**  
RARE METALS INC

As Seen In

**ENR MetalsNews.com**

Written by:  
Dr. Allen M. Alper  
and Jill Casni-Cohen

## Avalon Rare Metals Inc.: Advancing Green Energy Technology

Metalsnews.com interviewed Dan Bubat in Calgary. He has a very strong background in geological exploration and has assembled an excellent team of employees, management, board and consultants to explore and develop one of the largest and richest potential new sources of rare earth elements in the world.



### Rare Metals and Minerals are Gaining in Popularity

Boasting a variety of applications - from magnetic and electronic to automotive and even refrigeration - rare metals and minerals are garnering more attention as they experience a surge in demand,

according to Donald S. Bobat, President and CEO of Avalon Rare Metals Inc. "We've been doing rare metals for the last ten years, and [during that time,] the rare metals have been niche market commodities, not well known in the investment community, but all of a sudden new technologies, including personal electronics and green energy technology, are relying on the rare metals in a very significant way. And as the only TSX

listed company in the world, we have a significant advantage. Brian MacEachern, who has 15 years experience in mining finance and accounting; Director Joseph G. Monteith, a Chemical Engineering Technologist; and Director Peter McCarter, a lawyer with extensive experience in the mineral exploration industry.

"If you like the rare metals as a commodity group that you'd like to have exposure to, then there are very few public companies that offer equity investment opportunities. In fact, Avalon is the only TSX listed company that represents a pure play on the rare metals," said Bubat. He pointed to the size of Thor Lake's deposit, which underscores its true worth. "Thor Lake is a really large, rich deposit. We have yet to define just how

the rare metals, minerals project, the next, the East

The REEs are represented at the bottom of the Periodic Table of the Elements, consisting of the 15 lanthanide metals, and possess a unique set of physical and chemical properties. In addition, the metals yttrium and scandium share these properties and have recently been labeled rare earth as well. REEs are not commonly found concentrated in commercial ore



### Rare Metals: Key to Energy Efficiency

Rare Earth Elements such as Neodymium, Terbium and Dysprosium; Lithium, Gallium, Indium, Tantalum, Zirconium.

- Creating new materials such as thin films and high strength magnets
- Renewable energy: solar power and wind turbines
- Energy efficient motors, LED Lighting, rechargeable batteries
- Hybrid and electric cars (30kg REE)



deposits, but when they do become concentrated, REE deposits fall into one of two groups: deposits that are dominantly enriched in the light rare earth elements (LREEs), which include lanthanum, cerium, praseodymium, neodymium, and samarium, and deposits which also contain significant quantities of the heavy rare earth elements (HREEs), which include europium, gadolinium, terbium, dysprosium, holmium, erbium, thulium, ytterbium and lutetium. The HREEs are the more valuable because they are not enriched in most producing deposits and accordingly are much less readily available.

In the automotive industry, LREEs are used in the processing of fuel and the manufacturing of key parts, including piston rings and catalytic converters. Lanthanum, for instance, is an important component in rechargeable batteries and, the electric motors used in hybrid cars rely largely on neodymium-iron magnets. The REEs in magnets make up nearly half of the need for rare earths and are essential in the pro-



Donald S. Bobat, President and CEO and John Hyslop, Investor Relations of Avalon Rare Metals Inc., with a hybrid vehicle which contains 30 kilograms of rare earth elements at the Calgary Resources & Clean Energy Investment Conference April 2008

"We have about... end of the year... plete the perfor... lion in the trea... major project for... we see the pro...

#### Key facts about Rare Earths

- Non-Toxic
- Widely dispersed, but rarely concentrated
- Only found as a group, not found individually
- In most deposits, light rare earths, "LREE" are far more abundant than heavy rare earths, "HREE"
- LREE typically comprise 90-99% of resource
- Consequently, heavy rare earths far more valuable - US\$450/kg for Europium vs US\$4.50/kg for Cerium
- REE must be recovered as a group and sequentially separated
- HREE cannot be selectively extracted
- Key applications in super magnets and phosphors
- Need for Nd + HREE rich deposits, which are rare

© E. TSX

<http://www.avalonraremetals.com>

**INVESTOR RELATIONS:**  
You can E-mail us directly at [ir@avalonraremetals.com](mailto:ir@avalonraremetals.com) to request a full information package and to have your address placed on our mailing list for future news releases.

Additional contact information is as follows:  
130 Adelaide St. W. Suite 4100  
Toronto, ON M5H 1P5

TEL (516) 364-4108  
FAX (516) 364-5362  
Dan Bubat, President  
[dbubat@avalonraremetals.com](mailto:dbubat@avalonraremetals.com)

Dr. Allen M. Alper, Editor in Chief  
Phone: 781-226-8800 ext. 100  
[www.enr.com](http://www.enr.com)  
[www.metalsnews.com](http://www.metalsnews.com)

**ENR MetalsNews.com**

© 1999 - 2007 Metals News. All rights reserved.

METALSNEWS.COM  
BROSZURA

PROJEKT I DTP.  
PROJEKT LAYOUTU. SKŁAD TEKSTU  
I PRZYGOTOWANIE DO DRUKU



# Building FOUNDATIONS

## EVENT PROGRAM

**7 HOURS of CONTINUING EDUCATION**  
Including 6 hours of Accounting/Auditing

**GOLD SPONSOR**



**SILVER SPONSOR**

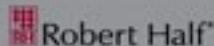

- A** - Accounting and Auditing
- T** - Tax and other Technical
- P** - Professional Development
- F** - Fraud

### Participating Organizations:

- California Society of Certified Public Accountants - CACPA
- Institute of Management Accountants - IMA
- San Diego Chapter
- Institute of Management Accountants - IMA
- North County Chapter
- Asian Accountants of San Diego - AASD
- American Society of Women Accountants - ASWA
- Information Systems Audit and Control Association - ISACA
- Institute of Internal Auditors - IIA
- American Society of Military Comptrollers - ASMC
- Accounting Financial & Technology Professionals - AFTF

[www.ACCOUNTINGDAY.ORG](http://www.ACCOUNTINGDAY.ORG)

### Accounting Day Schedule

**7:30AM - Registration, Continental Breakfast, Visit Exhibits**  
**8:00AM - Welcome and Introduction - Jim Colville, Chairman**  
**Keynote Address: "Our Local and National Economy" (T) - Alan Gin PhD in Economics, Affiliated Faculty Member of the Buroham-Moore Center for Real Estate at USD**

**8:30AM - Updates (non-SEC) CONCURRENT WITH ALL MORNING SESSIONS**  
Mark F. Wills, CPA

**9:00AM - Why are clients hearing about cost segregation now?**  
Steve Austin, CPA, MBA

**9:30AM - Why are clients hearing about cost segregation now?**  
Steve Austin, CPA, MBA

**10:00AM - How to Automate Daily Workflow**  
Benjamin Chou, President of Pennebaker Inc., Michelle Dorig

**10:30AM - Selected Tax Planning Opportunities**  
Jim Stewart, CPA, Rafi Eschenburg, Jim Wosinger, CPA, CIA

**11:00AM - Carbon Accounting: What Green Legislation Means for the Balance Sheet**  
Dr. Helen Eckman, MA Leadership Chapman University, Ed.D. Leadership University of San Diego

**11:30AM - New Leadership for the New Economy**  
Dr. Helen Eckman, MA Leadership Chapman University, Ed.D. Leadership University of San Diego

**12:00PM - Due Diligence**  
Dr. Helen Eckman, MA Leadership Chapman University, Ed.D. Leadership University of San Diego

**12:30PM - Carbon Accounting: What Green Legislation Means for the Balance Sheet**  
Dr. Helen Eckman, MA Leadership Chapman University, Ed.D. Leadership University of San Diego

**1:00PM - New Leadership for the New Economy**  
Dr. Helen Eckman, MA Leadership Chapman University, Ed.D. Leadership University of San Diego

**1:30PM - Due Diligence**  
Dr. Helen Eckman, MA Leadership Chapman University, Ed.D. Leadership University of San Diego

**2:00PM - Carbon Accounting: What Green Legislation Means for the Balance Sheet**  
Dr. Helen Eckman, MA Leadership Chapman University, Ed.D. Leadership University of San Diego

**2:30PM - New Leadership for the New Economy**  
Dr. Helen Eckman, MA Leadership Chapman University, Ed.D. Leadership University of San Diego

**3:00PM - Due Diligence**  
Dr. Helen Eckman, MA Leadership Chapman University, Ed.D. Leadership University of San Diego





SPEAK UP  
ULOTKA

DTP  
TRANSFER PROJEKTU Z PSD DO INDD. RETUSZ ZDJĘĆ.  
PRZYGOTOWANIE DO DRUKU.



ZADZWOŃ

0 800 190 190

tel. (22) 530 00 33, tel. kom. 606 800 400

Zachęć o wysoką wygodę i bezpieczeństwo i oszczędność i promocyjnej oferty Gaspola. Wybrać z instalacji zbiornikowej zasilanej gazem płynnym – ekologicznej i wygodnej dzięki ograniczonej wydatkującej energii elektrycznej dzięki nowoczesnym kolektorom, które można zamontować w wyjątkowo atrakcyjnym miejscu. Skieruj się i promocyjnej oferty na całą długość marki Verano! Gaspol to wygoda i bezpieczeństwo na lata.



Forma for entering a name and address.



Al. Józefa Piłsudskiego 8/86, 00-175 Warszawa, tel. (22) 530 00 33, fax (22) 530 00 01 e-mail: kontakt@gaspol.pl www.gaspol.pl



Budowa domu lub jego remont to jedna z ważniejszych decyzji. Ogrzej swój dom z Gaspolem. Zamów wykonanie instalacji zbiornikowej zasilanej gazem płynnym.



GASPOL – PRZEWAŻY OFERTY

- Wieloletnie doświadczenie...
• Instalacja w 24 godziny...
• Instalacja w 24 godziny...
• Instalacja w 24 godziny...
• Instalacja w 24 godziny...

- Wieloletnie doświadczenie...
• Instalacja w 24 godziny...
• Instalacja w 24 godziny...
• Instalacja w 24 godziny...
• Instalacja w 24 godziny...

W Gaspolu mamy...
W Gaspolu mamy...
W Gaspolu mamy...

KOLEKTORY SŁONECZNE PrimaEnergy

Wieloletnie doświadczenie...
Wieloletnie doświadczenie...
Wieloletnie doświadczenie...

GASPOL – ELASTYCZNOŚĆ

Wieloletnie doświadczenie...
Wieloletnie doświadczenie...
Wieloletnie doświadczenie...

Wieloletnie doświadczenie...
Wieloletnie doświadczenie...
Wieloletnie doświadczenie...



GASPOL ULOTKA

DTP TRANSFER PROJEKTU Z PSD DO INDD. RETUSZ ZDJĘĆ. PRZYGOTOWANIE DO DRUKU.

**Recepta na Odchudzanie**

przysk 17 kcal	kalafior 22 kcal
szpinak 18 kcal	cebulek 146 kcal
cybulka 32 kcal	kapusta czerwona 27 kcal
dynia 28 kcal / pełki dyni 336 kcal	winogrona 69 kcal
banan 91 kcal	malina 36 kcal
ananas 54 kcal	kolba kukurydzy 110 kcal
truskawki 28 kcal	cytryna 36 kcal
kiwi 58 kcal	grzechotki 36 kcal
awokado 160 kcal	pomidory 15 kcal
brokuła 37 kcal	papryka czerwona 28 kcal
	brokuły 27 kcal
	kapusta biała 29 kcal

**Wskazania:**  
Wskazania: 1. 2. 3. 4. 5. 6. 7.

**Abbott**  
A Promise for Life

**Recepta na Odchudzanie**  
Klinika Podologia (Szczecin) - Recepta na Odchudzanie

Opracowała:  
Dr n. med. Lucyna Ochowicka

# KARTA LECZENIA NADWAGI / OTYŁOŚCI

Imię i nazwisko pacjenta: \_\_\_\_\_

Wzrost: \_\_\_\_\_ Ciężar ciała: \_\_\_\_\_

**Recepta na Odchudzanie**

2008-2014 01-11-14

[www.odchudzanie.org.pl](http://www.odchudzanie.org.pl)

Data wizyty	1.	2.	3.	4.	5.	6.	7.
Masa ciała (kg) / Wzrost (m)							
BMI = $\frac{\text{masa ciała (kg)}}{[\text{wzrost (m)}]^2}$							
Obwód w talii (cm)							
Obwód w biodrach (cm)							
Ciepłota ciała (mmHg)							
Ciepłota ciała / min.							
<b>Badania laboratoryjne</b> (jeżeli konieczności wykonania decyduje lekarz prowadzący)	Glukoza						
	Chol - LDL						
	Chol - HDL						
	TG						
	Inne						
Dieta redukująca (kcal)							
Zalecana aktywność fizyczna							
Leki							
Uwagi							

**Wywiad:**

wiek pacjenta

rok rozpoznania otyłości

występowanie otyłości w rodzinie

palenie tytoniu

picie alkoholu

narażenie na stres

zaburzenia hormonalne

niedoczynność tarczycy

**Choroby współistniejące:**

oukrzyca

hipercholesterolemia

hipertriglicydemia

insulinooporność

hiperurykemia

nadciśnienie tętnicze

choroba wieńcowa

zaburzenia rytmu serca

kamica żółciowa

zwyrodnienie stawów

ABBOTT  
ULOTKA

DTP  
TRANSFER PROJEKTU Z PSD DO INDD. RETUSZ ZDJĘĆ.  
PRZYGOTOWANIE DO DRUKU.

POPZEDNIA

NASTĘPNA







APPETITA  
ULOTKA

DTP  
TRANSFER PROJEKTU Z PSD DO INDD. RETUSZ ZDJĘĆ.  
PRZYGOTOWANIE DO DRUKU.

POPZEDNIA

NASTĘPNA

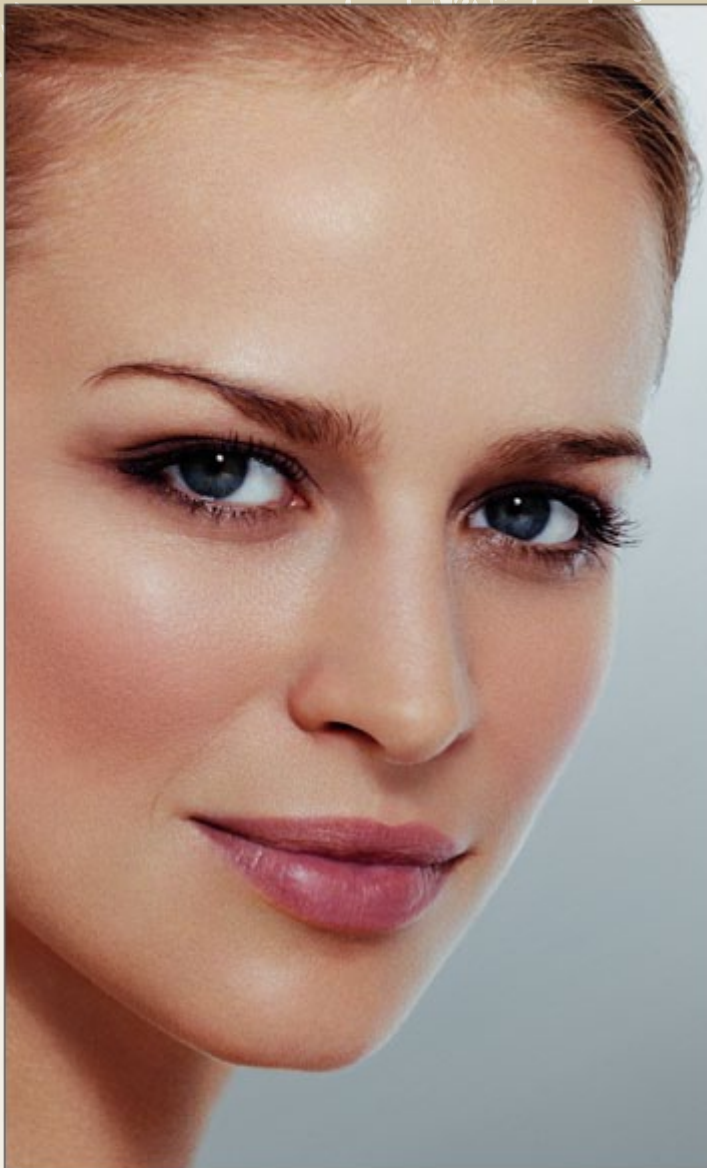

EAU THERMALE  
**Avène**

**Eluage**

INNOVATION  
**ANTI-AGE**  
RESTRUCTURANT

NOWOŚĆ



Ujędrnia, wygładza, odżywia

Wygładza głębokie zmarszczki

Natychmiast przywraca napięcie skóry

Czas płynie na Twoją korzyść



AVÈNE  
PLAKAT

PROJEKT I DTP  
PROJEKT. RETUSZ ZDJĘĆ. PRZYGOTOWANIE DO  
DRUKU.

POPZEDNIA

NASTĘPNA

**totus media**

STUDIO@TOTUSMEDIA.PL

# UWOLNIJ OCZY OD OKULARÓW

soczewki AcrySof® ReSTOR® - przełom w chirurgii narządu wzroku

## ZACMA

Zacma polega na przymgnięciu soczewki znajdującej się wewnątrz gałki ocznej człowieka. Zacma może postępować aż do całkowitej utraty wzroku i nie można jej usunąć ani dietą, ani metodami leczenia laserowego. Jednak chirurgia zacmy może pomóc przywrócić wzrok na długo przed jego utratą w stopniu uniemożliwiającym wykonywanie codziennych czynności.

## ZABIEG USUNIĘCIA ZACMY

Zabieg usunięcia zacmy jest jednym z najbezpieczniejszych i najskuteczniejszych zabiegów chirurgicznych<sup>1</sup>. Decyzję o podjęciu leczenia oraz wyborze soczewki AcrySof® ReSTOR® podejmuje lekarz w odniesieniu do konkretnego pacjenta.

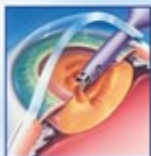

usunięcie zmętniałej soczewki



implantacja sztucznej soczewki wewnątrzgałkowej

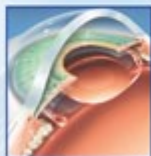

wszczepiona soczewka AcrySof® ReSTOR®

## SOCZEWKI AcrySof® ReSTOR®

Soczewki AcrySof® ReSTOR® zostały zaprojektowane w unikatowy sposób tak, aby poprawiać widzenie na każdej odległości - z bliska, z daleka oraz odległości pośrednie - co daje pacjentom z zacmą, presbiopią lub innymi wadami refrakcji większą niż kiedykolwiek szansę na życie bez okularów.

## BADANIA KLINICZNE

Przeprowadzone badania kliniczne wykazały, że 80% pacjentów ze wszczepionymi soczewkami AcrySof® ReSTOR® w ogóle nie potrzebuje okularów podczas wykonywania różnych czynności. Mogą oni swobodnie czytać książki, pracować przy komputerze, prowadzić samochód w dzień i w nocy, uprawiać sport bez potrzeby wkładania okularów. Pacjenci, którzy przeszli zabieg, byli bardzo zadowoleni ze sprawności swojego wzroku, a niemal 94% z nich deklarowało, że gdyby mogli wybierać ponownie, to z pewnością zdecydowałby się na soczewkę AcrySof® ReSTOR®.



Soczewki wewnątrzgałkowe AcrySof® ReSTOR®



Jednoogniskowe soczewki wewnątrzgałkowe

Soczewki wewnątrzgałkowe AcrySof® ReSTOR® zapewniają pełen zakres widzenia i ograniczoną konieczność korzystania z okularów do czytania lub szkieł dwuosogniskowych.

Do niedawna pacjentom wszczepiano zazwyczaj jednoogniskowe soczewki wewnątrzgałkowe. Jakość widzenia w oddali była dzięki nim doskonała, lecz większość pacjentów musiała używać okularów do czytania, aby wyraźnie widzieć przedmioty położone w niewielkiej odległości.

Soczewki AcrySof® ReSTOR® są już dostępne na rynku. Więcej informacji na stronie [www.acrysofrestor.pl](http://www.acrysofrestor.pl)

<sup>1</sup>Facts About Cataract. National Eye Institute, National Institutes of Health, Department of Health and Human Services, June 2004.

AcrySof  
**ReSTOR**  
apodized diffractive IOL

Alcon Polska Sp. z o.o., ul. Żelazna 26/30, 00-832 Warszawa,  
Tel. (+22) 828 34 50, Fax (+22) 828 34 56

Soczewki AcrySof® ReSTOR® są już dostępne na rynku. Więcej informacji na stronie [www.acrysofrestor.pl](http://www.acrysofrestor.pl)

<sup>1</sup>Facts About Cataract. National Eye Institute, National Institutes of Health, Department of Health and Human Services, June 2004.

# OKULARÓW

w chirurgii narządu wzroku

postępować aż do całkowitej utraty wzroku i nie można jej usunąć ani długo przed jego utratą w stopniu uniemożliwiającym wykonywanie

czynnych. Decyzję o podjęciu leczenia oraz wyborze soczewki AcrySof®



soczewka ReSTOR®

ReSTOR® w ogóle nie potrzebuje komputerze, prowadzić samochód i bardzo zadowoleni ze sprawności zdecydowałby się na soczewkę

ReSTOR® w ogóle nie potrzebuje komputerze, prowadzić samochód i bardzo zadowoleni ze sprawności zdecydowałby się na soczewkę

AcrySof  
**ReSTOR**  
apodized diffractive IOL

Alcon Polska Sp. z o.o., ul. Żelazna 26/30, 00-832 Warszawa,  
Tel. (+22) 828 34 50, Fax (+22) 828 34 56

ALCON  
PLAKATY

DTP  
TRANSFER PROJEKTU Z PSD DO INDD. RETUSZ ZDJĘĆ.  
PRZYGOTOWANIE DO DRUKU.

POPZEDNIA

NASTĘPNA

**totus media**

STUDIO@TOTUSMEDIA.PL



Wstap po pieczywo. Zostań na kawę.

**Espresso 3,90**  
mała czarna kawa o intensywnym smaku i aromacie, dla prawdziwych smakoszy

**Americano 3,90**  
kawa śniadaniowa o delikatnym smaku, która pobudzi do działania nie tylko o poranku

**Cappuccino 3,99**  
idealny balans pomiędzy goryczką espresso a słodyczą spienionego mleka i piany mlecznej, daje w efekcie wysublimowany napój

**Latte 5,90**  
kawa mleczna z odrobiną mlecznej pianki, która zachwyci słodyczą spienionego mleka z delikatnym posmakiem espresso

**Latte z syropem 6,90**  
propozycja dla osób lubiących kawę latte z większą ilością słodczy

**Gorąco Polecam**  
NOWAKOWSKI

NOWAKOWSKI  
POS PLAKAT  
CENNIK

DTP  
TRANSFER PROJEKTU Z PSD DO INDD. RETUSZ ZDJĘĆ.  
PRZYGOTOWANIE DO DRUKU.

POPZEDNIA

NASTĘPNA

**totus media**

STUDIO@TOTUSMEDIA.PL

**disne  
mar**

morza  
dar

Do każdego zakupionego opakowania  
**Disnemar® dostaniesz  
komplet rękawków do pływania  
dla dzieci \***



Przy alergii



Na wysuszoną  
śluzówkę nosa



**ulga dla każdego  
nosa i noska**



\* Oferta ważna do wyczerpania zapasów



a Passion for Progress®

016-PC1-01-07-2008

SOLVAY PHARMA  
PLAKAT

DTP  
TRANSFER PROJEKTU Z PSD DO INDD. RETUSZ ZDJĘĆ.  
PRZYGOTOWANIE DO DRUKU.

POPZEDNIA

NASTĘPNA

**totus media**

STUDIO@TOTUSMEDIA.PL

salon partner Orange  
Gniezno,  
ul. Grunwaldzka 4  
tel. 61 428 88 77,  
fax 61 428 88 76

## Internet na Święta

teraz jeszcze lepsze parametry w tej samej cenie

- Orange Free - najszybszy mobilny Internet w promocji za 1 zł przez 4 miesiące
- Orange Freedom - szybki domowy Internet w promocji do 1080 zł na rozmowy i SMS-y w Orange

z laptopami Dell i prawdziwymi ratami 0 %

- Intel® Core™ 2 Duo T5750 2.0 GHz
- 2GB Ram
- HDD 250GB
- kamera internetowa 2Mpix

2399 zł



- Intel® Core™ 2 Duo T8100 2.1GHz
- 3GB Ram
- HDD 320 GB
- kamera internetowa 2Mpix, czytnik linii papilarnych

3399 zł



salon partner Orange  
Gniezno,  
ul. Grunwaldzka 4  
tel. 61 428 88 77,  
fax 61 428 88 76

W taryfach abonament i mix sam wybierasz  
usługi w prezentach na zawsze spośród:

- 180 minut z wybranym numerem
- 180 minut w weekendy
- pakiet 400 SMS-ów
- jedyne 40 gr za minutę w Orange
- Dłuższy Kapitał Złotówek
- Pakiet Orange World

Samsung U800  
za 1 zł w taryfie  
abonament  
za 55 zł



Sony Ericsson  
W910 za 1 zł  
w taryfie  
abonament  
za 55 zł

najlepsze są  
dogadane prezenty



ORANGE  
REKLAMA PRASOWA

PROJEKT I DTP  
PROJEKT ZGODNY Z LOOKBOOKIEM FIRMY. RETUSZ  
ZDJEĆ. PRZYGOTOWANIE DO DRUKU.

POPZEDNIA

NASTĘPNA

**totus media**

STUDIO@TOTUSMEDIA.PL



# CZY TEŻ KOCHASZ KAWĘ?

Kawa to całe nasze życie, nasza pasja i praca.

Już od 1995 roku dostarczamy na Wasze stoły najlepsze kawy. Jesteśmy liderem rynku HoReCa i wciąż podnosimy jakość naszych produktów i usług. Dla nas liczy się każde ziarenko kawy, każda jej filiżanka. Za miarę sukcesu bierzemy sobie satysfakcję naszych Klientów. Z wciąż niesłabnącą pasją obsługujemy ponad 7000 punktów.

**PRZED WSZYSTKIM  
JESTEŚMY MIŁOŚNIKAMI DOBREJ KAWY.**

Nasze atuty to doświadczenie, najwyższy poziom obsługi i jakości produktów, indywidualne podejście do Klienta i...

...i to coś, co sprawia, że nasza kawa to zaklęty w każdej filiżance temperament Południa oraz radość i odrobina dolce vita dla każdego.



**LAVAZZA**  
ITALY'S FAVOURITE COFFEE

**LA CIBALI**

**jura.**  
SWISS MADE

Strauss Café Poland Sp.z o.o.  
ul. Górczewska 124, 01-460 Warszawa  
tel. 022 53 33 600, fax 022 53 33 650  
info@strauss-group.pl

[www.strauss-group.pl](http://www.strauss-group.pl)

**Strauss Café Service**

**STRAUSS CAFE SERVICE**  
REKLAMA PRASOWA

PROJEKT I DTP  
PROJEKT ZGODNY Z LOOKBOOKIEM FIRMY.  
PRZYGOTOWANIE DO DRUKU.

POPZEDNIA

NASTĘPNA

**totus media**

STUDIO@TOTUSMEDIA.PL





SMIKI  
 OPAKOWANA  
 PUDEŁKA Z ZABAWKAMI

PROJEKT I DTP  
 PROJEKT ZGODNY Z LOOKBOOKIEM FIRMY. RETUSZ  
 ZDJĘĆ. PRZYGOTOWANIE DO DRUKU.



LEIBNIZ  
OPAKOWANIA  
PACZKI CIASTECZEK

DTP  
TRANSFER PROJEKTU Z PSD DO INDD. RETUSZ ZDJĘĆ.  
PRZYGOTOWANIE DO DRUKU.

POPZEDNIA

NASTĘPNA



**GALÉNIC**  
PARIS

**INNOWACJA  
PŁASKI BRZUCH**

**ELANCYL  
MINCEUR**  
Lipo-Reduktor  
Płaski Brzuch

**Widoczne rezultaty  
już po 14 dniach**

Szczuplejsza talia *	Jędrniejszy brzuch *
<b>70%</b>	<b>77%</b>

**Formuła czasoprogramowana**  
Stosowany 1 raz dziennie działa  
skutecznie przez 24 godziny

TUTAJ SIĘ MOŻE ZOBACZYĆ I ZAMÓWIĆ W BUDYNKU

Innowacja: bezcelulityczny i jędrny brzuch

Miejsce ELANCYL, Laboratoire Galenic, specjalista od ponad 30 lat w dziedzinie estetyki ciała, opracowało nową formułę LIPRO-REDUKTOR PŁASKI BRZUCH. Ta formuła umożliwia celowne działanie na miejscach podatnych na powstanie cellulitowego ogniska - "włókna". Wzrost tkanki tłuszczowej i jej składowych pod wpływem hormonalnego nadmieru tłuszczu w 10 lat. Wzrost tkanki tłuszczowej w 10 lat. Wzrost tkanki tłuszczowej w 10 lat. Wzrost tkanki tłuszczowej w 10 lat.

**14 dni, aby osiągnąć widoczne rezultaty**

Wzrost tkanki tłuszczowej w 10 lat. Wzrost tkanki tłuszczowej w 10 lat. Wzrost tkanki tłuszczowej w 10 lat. Wzrost tkanki tłuszczowej w 10 lat.

Formuła czasoprogramowana: 1 raz dziennie działa skutecznie przez 24 godziny

Wzrost tkanki tłuszczowej w 10 lat. Wzrost tkanki tłuszczowej w 10 lat. Wzrost tkanki tłuszczowej w 10 lat. Wzrost tkanki tłuszczowej w 10 lat.

**INNOWACJA  
PŁASKI BRZUCH**

**Pierre Fabre**

Wyprowadzono w Polsce

Pierre Fabre Cosmetics Cosmetics Polska Sp. z o.o.  
00-750 Warszawa, ul. Białostocka 22/22

Egzemplarz broszury C 900 05 08 14  
do poszczególnych placówek dystrybucyjnych

75 ml e / 2,5 FL. OZ.

**GALENIC**  
POS  
STAND I BANDEROLA

**PROJEKT I DTP**  
PROJEKT ZGODNY Z LOOKBOOKIEM FIRMY. RETUSZ  
ZDJĘĆ. PRZYGOTOWANIE DO DRUKU.



GASPOL  
POS  
STAND

PROJEKT I DTP  
PROJEKT ZGODNY Z LOOKBOOKIEM FIRMY. RETUSZ  
ZDJĘĆ. PRZYGOTOWANIE DO DRUKU.

POPZEDNIA

NASTĘPNA



SAMSUNG  
RETUSZ

RETOUCHING.  
ZMIANA JĘZYKA NA PANELACH Z ANGIELSKIEGO NA  
POLSKI.

POPZEDNIA

NASTĘPNA



CREATIVE MATTER  
RETUSZ

USUNIĘCIE TŁA I EDYCJA FOTOGRAFII.

POPZEDNIA

**totus media**

STUDIO@TOTUSMEDIA.PL