Techno-Tex sp. z o.o.
ul. Zajączkowska 6, 83-110 Tczewskie Łąki, POLAND
tel. +48 58 351 00 00 tel. +48 350 80 32 fax +48 58 732 23 95
www.techno-tex.eu e-mail: marketing@techno-tex.eu
NIP 5932521289 KRS 0000303711 REGON 220576020

wir möchten Ihnen unsere Produkte: gerüstnetze und gerüstplanen mit Werbeaufdrücken Ihrer Firma anbieten

Gerüstnetze und Gerüstplanen

Gerüstnetze

Anwendung

-Sie schützen Mörtel und Fassadenmaterialien vor vorzeitigem Trocknen, der Sonne, dem Regen und dem Wind,
-Sie sichern die Umgebung des Baugerüstes vor Verunreinigungen und runterfallenden Gegenständen ab.
-Sie sind ein Werbe- und Informationsträger, sie werben für die Firma und die verwendeten Materialien

-Sie lassen das Unternehmen in gutem Licht erscheinen, weil es vorsorglich die Arbeitsstelle absichert

Angebot
Wir bieten Ihnen die Fassadennetze in verschiedenen Farben an: weiß, gelb, rot, und sonstige in den Abschnitten 2,60 m und 3,00 m breit.

Standardausmaße einer Produktionseinheit: ein Satz von der Fläche von 254,80 m2, der sich aus 7 Abschnitten a 2,60m x 14,0 m zusammensetzt
Zusätzliche technische Parameter:
- Gewicht 100 g/m2
- Seitenkanten verflocht, obere und untere Kante gesäumt
- gepackt: folie + Packband; Ausmaße des Pakets : 105cm x 70cm x 43cm; Paketgewicht: 30 kg
- auf Wunsch 100 einmaligen Plastikschellen zu jedem Paket

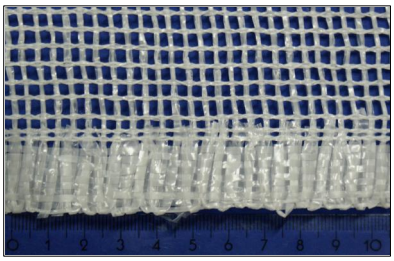

Techno-Tex sp. z o.o.
ul. Zajączkowska 6, 83-110 Tczewskie Łąki, POLAND
tel. +48 58 351 00 00 tel. +48 350 80 32 fax +48 58 732 23 95
www.techno-tex.eu e-mail: marketing@techno-tex.eu
NIP 5932521289 KRS 0000303711 REGON 220576020

Gerüstplanen

Anwendung

- Sie ermöglichen die Arbeit in niedrigen Temperaturen und die Anwendung von Anwärmern.
- Sie schützen in hohem Grade die Fassadenmaterialien vor Witterungsverhältnissen
- Sie ermöglichen alle Sanierungsarbeiten bei voller Ordnungshaltung der

Umgebung

-Die an Gerüstplanen angebrachte Werbung ist besser lesbar als auf einem Fassadennetz

Angebot

Wir bieten Ihnen die Fassadenplanen in weiß in der Breite von 2,60 m und mit dem Eigengewicht von 165 g/m2.
Standardausmaße einer Produktionseinheit: ein Satz von der Fläche von 182,00 m2, der sich aus 2 Abschnitten a 2,60m x 14,0m zusammensetzt

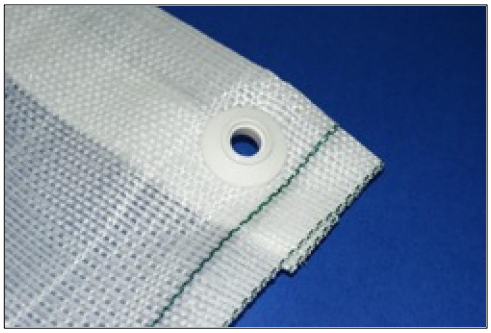

Zusätzliche technische Parameter:
- Seitenkanten verflocht, obere und untere Kante gesäumt
- Augen in den Ecken
- gepackt: folie + Packband; Paketgewicht: 31,5 kg- auf Wunsch 100 einmaligen

Plastikschellen zu jedem Paket

Techno-Tex sp. z o.o.
ul. Zajączkowska 6, 83-110 Tczewskie Łąki, POLAND
tel. +48 58 351 00 00 tel. +48 350 80 32 fax +48 58 732 23 95
www.techno-tex.eu e-mail: marketing@techno-tex.eu
NIP 5932521289 KRS 0000303711 REGON 220576020

Großflächige Werbung

Angebot

Wir möchten Ihnen auch die Werbung Ihrer Firma anbieten, die auf einem aus Netzabschnitten zusammengefügten Werbemodul bestehen würde. Solche Bestellungen realisieren wir auch als Einzelaufträge und der Preis solcher Werbung einige Male niedriger ist als bei der Anwendung der Digitaldrucktechnik und des Mesh-Netzes.

Atlas 2,60x14,00m i 5,20x14,00m

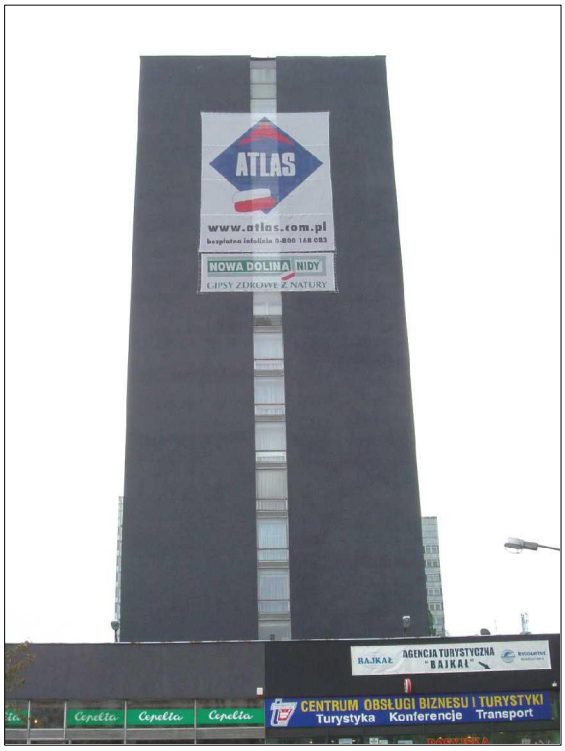

Atlas 10,00x8,00m, Dolina Nidy 2,60x8,00m

Die Gesamtkosten werden auf der Grundlage der grafischen Angaben bei jedem Projekt einzeln vereinbart. Unseren Abnehmern bieten wir im Falle größerer Aufträge und längerer Zusammenarbeit wettbewerbfähige Preise und sehr gute Zusammenarbeitsbedingungen.
Bei etwaigen Fragen stehen wir Ihnen gerne zur Verfügung. Besuchen Sie auch bei Gelegenheit unsere Website www.techno-tex.eu und www.fassadennetze.eu
Wir laden Sie zur Zusammenarbeit mit uns herzlich ein.

Atlas 7,80x14,00m